schadubb

Schachclub Pforzheim 1906 e.V.

www.sc-pforzheim.bsv-schach.de

1.Vorsitzender: Dr. Christoph Mährlein, Tel. 4250565 oder 0151 57143711
Spiellokal: Inselschule – Turnhalle, Altstädter Kirchenweg
Clubabend: Dienstags ab 19.00 Uhr

Februar 2014 — Ausgabe 1/2014

Offene Pforzheimer Stadtmeisterschaft 2014

Veranstalter: Schachclub Pforzheim 1906 e.V.
Spielort: Turnhalle der Inselschule, Altstädter Kirchenweg 24
Wegbeschreibung auf www.sc-pforzheim.bsv-schach.de

Modus: 7 Runden Schweizer System, FIDE-Schachregeln
60 Minuten Bedenkzeit pro Spieler
3 Punkte für einen Sieg, 1 Punkt für ein Remis
Die Wartezeit nach FIDE-Art. 6.6.a. beträgt 15 Minuten

Die Teilnehmerzahl ist auf 70 Spieler beschränkt

Startgeld: 7 Euro, Mitglieder des Schachclubs Pforzheim 3 Euro

Meldeschluss ist am 01. 04. 2014 um 19.30 Uhr (1. Turnierabend)

Voranmeldung am Clubabend oder telefonisch möglich bei Stefan Bücker unter Angabe von Name, Vorname, Verein, DWZ/ELO

Rundenbeginn ist jeweils um 20.00 Uhr

1. Runde 01. 04. 2014
2. Runde 08. 04. 2014
3. Runde 29. 04. 2014
4. Runde 06. 05. 2014
5. Runde 20. 05. 2014
6. Runde 27. 05. 2014
7. Runde 03. 06. 2014

1. Preis 50 Euro, 2. Preis 30 Euro, 3. Preis 20 Euro
Zusätzlich gibt es einen Ratingpreis von 20 Euro für den bestplatzierten Spieler mit DWZ <1800. Bei Punktgleichheit entscheidet die Buchholzwertung (Zweitwertung) und Turnierleistungszahl (Drittwertung).
Preise garantiert ab 30 Teilnehmern

Nach Beendigung der Partien werden noch am selben Abend die Spielpaarungen der nächsten Runde ausgelost und auf unserer Internetseite veröffentlicht.

Weitere Informationen: Stefan Bücker, Tel. 07231 4627511

Schuleigene Parkplätze nur bis 22.00 Uhr nutzbar

nähere Einzelheiten zur Parkplatz- und Hallenbenutzung der Inselschule auf Seite 4

Keres - Holmov
UdSSR (ch), 1948
Schwarz am Zuge =

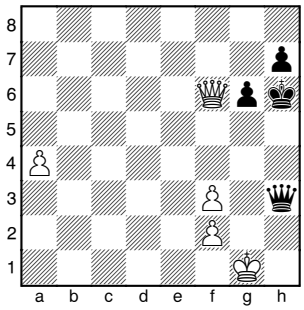

Studie Havel
1930
Weiss am Zuge + −

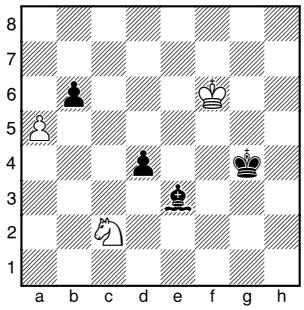

Wahltuch - Capablanca
London, 1922
Schwarz am Zuge −+

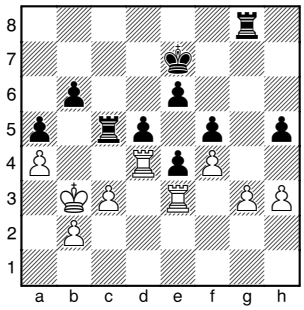

Keres - Holmov 1...♕g4+ 2.♔h2 [2.fxg4=] 2...♕h5+ 3.♔g2 [3.♔g3 ♕g4+=] 3...♕g4+ 4.♔f1 ♕xa4 (...) ½

Studie Havel 1.a6 ♗g5+ 2.♔g6 d3 3.♘e3+ ♗xe3 [3...♔f3 4.♘d1+−] 4.a7 d2 5.a8♕ d1♕ 6.♕g2+ ♔f4 [6...♔h4 7.♕h2+ ♔g4 8.♕h5++−] 7.♕g5+ ♔e4 [7...♔f3 8.♕h5++−] 8.♕f5+ ♔d4 9.♕d7+ +−

Wahltuch - Capablanca 1...h4 2.gxh4 e5 3.fxe5 f4 4.♖e1 ♔e6 5.c4 ♔xe5 6.♖xd5+ ♖xd5 7.cxd5 f3 0-1

„Die Welt hat genug für jedermanns Bedürfnisse, aber nicht für jedermanns Gier."
Mahatma Gandhi, (1869-1948)
indischer Freiheitskämpfer

Verbandsrunde 2013/2014 – Ergebnisse, Tabellen, Spielberichte – 3. - 6. Spieltag

Oberliga

Mergentheim - OSG B-B 3 4,0:4,0
Waldshut-T. - Hockenhm 2 4,5:3,5
Dreisamtal - Ettlingen 4,5:3,5
Kuppenheim - KSF 4,0:4,0
HD-Kirchheim - Zähringen 5,5:2,5

OSG B-B 3 - Zähringen 6,0:2,0
KSF - HD-Kirchheim 4,0:4,0
Ettlingen - Kuppenheim 3,5:4,5
Hockenheim 2 - Dreisamtal 4,0:4,0
Mergentheim - Waldshut-T. 5,0:3,0

Waldshut-T. - OSG B-B 3 2,5:5,5
Dreisamtal - Mergentheim 2,0:6,0
Kuppenheim - Hockenhm 2 2,5:5,5
HD-Kirchheim - Ettlingen 3,0:5,0
Zähringen - KSF 3,0:5,0

OSG B-B 3 - KSF 4,5:3,5
Ettlingen - Zähringen 4,0:4,0
Hockenheim 2 - Kirchheim 3,0:5,0
Mergentheim - Kuppenhm 5,0:3,0
Waldshut-T. - Dreisamtal 5,0:3,0

1.	OSG Baden-Baden 3	31,0	11
2.	SF Bad Mergentheim	31,0	10
3.	Karlsruher SF	26,0	7
4.	SG HD-Kircheim	25,5	7
5.	Waldshut-Tiengen	23,0	6
6.	SK Ettlingen	22,5	4
7.	SGR Kuppenheim	21,5	4
8.	SGEM Dreisamtal	21,0	4
9.	SK FR Zähringen	20,0	4
10.	SV Hockenheim	18,5	3

Verbandsliga Nord

Weinheim - Pforzheim 4,5:3,5
Eppingen 2 - KSF 2 6,5:1,5
Bad Mergenthm 2 - Leimen 3,0:5,0
Lindenhof - Walldorf 1,5:6,5
Handschheim - Ladenburg 4,5:3,5

Pforzheim - Ladenburg 1,0:7,0
Walldorf - Handschheim 5,0:3,0
Leimen - Lindenhof 5,5:2,5
KSF 2 - Bad Mergenthm 2 3,0:5,0
Weinheim - Eppingen 2 3,5:4,5

Eppingen 2 - Pforzheim 6,5:1,5
B Mergenthm 2 - Weinheim 4,0:4,0
Lindenhof - KSF 2 4,0:4,0
Handschheim - Leimen 3,5:4,5
Ladenburg - Walldorf 3,5:4,5

SC Pforzheim - Walldorf 2,0:6,0
Leimen - Ladenburg 4,0:4,0
KSF 2 - Handschheim 1,5:6,5
Weinheim - Lindenhof 3,5:4,5
Eppingen 2 - Mergenthm 2 5,0:3,0

1.	SV Walldorf	30,5	11
2.	SC Leimen	28,5	11
3.	SC Eppingen 2	29,5	9
4.	SK Ladenburg	29,5	7
5.	HD-Handschuhsheim	27,0	6
6.	SC Pforzheim	17,5	4
7.	Bad Mergentheim 2	22,0	3
8.	SK Weinheim	21,5	3
9.	Karlsruher SF 2	19,0	3
10.	SK Lindenhof	15,0	3

Landesliga Nord 2

Mühlacker - Untergromb. 2 2,0:6,0
Viernheim 2 - Birkenfeld 3,5:4,5
Lampertheim - Ettlingen 2 3,0:5,0
Egg.-Leopold - Waldbronn 5,0:3,0
Slavija KA - Pfinztal 5,0:3,0

Untergromb. 2 - Pfinztal 4,0:4,0
Waldbronn - Slavija KA 5,0:3,0
Ettlingen 2 - Egg.-Leopold 5,5:2,5
Birkenfeld - Lampertheim 6,0:2,0
Mühlacker - Viernheim 2 4,0:4,0

Viernhm 2 - Untergromb. 2 6,5:1,5
Lampertheim - Mühlacker 2,0:6,0
Egg.-Leopold - Birkenfeld 3,5:4,5
Slavija KA - Ettlingen 2 3,0:5,0
Pfinztal - Waldbronn 4,5:3,5

Untergromb. 2 - Waldbronn 5,5:2,5
Ettlingen 2 - Pfinztal 6,0:2,0
Birkenfeld - Slavija KA 2,5:5,5
Mühlacker - Egg.-Leopold 4,5:3,5
Viernheim 2 - Lampertheim 8,0:0,0

1.	SK Ettlingen 2	30,5	10
2.	SF Birkenfeld	28,0	10
3.	SC Viernheim 2	32,5	9
4.	Slavija KA	27,0	7
5.	SV Pfinztal	24,0	6
6.	SC Untergrombach 2	23,5	6
7.	SC Mühlacker	22,0	5
8.	SC Waldbronn	20,5	4
9.	Egg.-Leopldshafen	20,0	3
10.	VLK Lampertheim	12,0	0

Bereichsklasse Nord 4

SK Durlach - Pforzheim 2 4,5:3,5
Conweiler - Birkenfeld 2 4,5:3,5
SV Calw - SC Bretten 4,5:3,5
SF Kraichtal - Jöhlingen 3,0:5,0
Niefern-Ö. - Ersingen 4,0:4,0

Pforzheim 2 - SC Ersingen 7,0:1,0
Jöhlingen - Niefern-Ö. 4,5:3,5
SC Bretten - SF Kraichtal 5,5:2,5
SF Birkenfeld 2 - SV Calw 4,0:4,0
SK Durlach - SF Conweiler 2,5:5,5

SF Conweiler - Pforzheim 2 4,0:4,0
SV Calw - SK Durlach 3,5:4,5
SF Kraichtal - Birkenfeld 2 3,0:5,0
Niefern-Ö. - SC Bretten 3,0:5,0
Ersingen - SK Jöhlingen 3,5:4,5

Pforzheim 2 - SK Jöhlingen 4,5:2,5
SC Bretten - SC Ersingen 7,0:1,0
Birkenfeld 2 - Niefern-Ö. 4,0:4,0
SK Durlach - SF Kraichtal 7,5:0,5
SF Conweiler - SV Calw 5,0:3,0

1.	SK Durlach	32,0	10
2.	SC Pforzheim 2	31,5	9
3.	SF Conweiler	28,5	9
4.	SK Jöhlingen	23,5	8
5.	SV Calw	27,5	7
6.	SC Bretten	24,0	6
7.	Niefern-Öschelbronn	23,5	4
8.	SF Birkenfeld 2	19,5	4
9.	SC Ersingen	16,5	3
10.	SF Kraichtal	12,5	0

Bezirksklasse

Ittersbach - SK Eutingen 3,0:5,0
Conweiler 2 - Niefern-Ö 2 6,0:2,0
Neuenbürg - Bad Herrenalb 4,0:4,0
Pforzheim 3 - SK Keltern 5,0:3,0
Pforzheim 4 - Simmersfeld 3,5:4,5

SK Eutingen - Simmersfeld 3,5:4,5
SK Keltern - Pforzheim 4 4,5:3,5
Bd Herrenalb - Pforzheim 3 3,0:5,0
Niefern-Ö. 2 - Neuenbürg 5,0:3,0
SK Ittersbach - Conweiler 2 1,5:6,5

Conweiler 2 - SK Eutingen 3,0:5,0
TV Neuenbürg - Ittersbach 5,5:2,5
Pforzheim 3 - Niefern-Ö. 2 5,0:3,0
Pforzheim 4 - Bd Herrenalb 3,5:4,5
Simmersfeld - SK Keltern 2,5:5,5

SK Eutingen - SK Keltern 4,0:4,0
Herrenalb - Simmersfeld 5,0:3,0
Niefern-Ö. 2 - Pforzheim 4 3,0:5,0
SK Ittersbach - Pforzheim 3 2,5:5,5
Conweiler 2 - Neuenbürg 4,5:3,5

1.	SC Pforzheim 3	29,0	10
2.	SK Eutingen	29,0	9
3.	SK Keltern	28,0	9
4.	SF Conweiler 2	27,5	8
5.	SF Bad Herrenalb	23,5	7
6.	SF Simmersfeld	21,0	6
7.	TV Neuenbürg	23,5	5
8.	SC Pforzheim 4	21,0	2
9.	Niefern-Öschelbr. 2	18,5	2
10.	SK Ittersbach	17,0	2

Kreisklasse A (4.-6. Spieltag)

SK Ispringen - Mühlacker 2 5,0:3,0
SK Keltern 2 - SF Illingen 2,0:6,0
Simmersfd 2 - Neuenbürg 2 4,0:4,0
Ottenbronn - SV Calw 2 5,0:3,0
Ersingen 2 - Conweiler 3 3,5:4,5

Conweiler 3 - SK Ispringen 4,0:4,0
SV Calw 2 - SC Ersingen 2 3,5:4,5
Neuenbürg 2 - Ottenbronn 1,0:7,0
SF Illingen - Simmersfeld 2 5,5:2,5
Mühlacker 2 - SK Keltern 2 4,0:4,0

Ispringen - SK Keltern 2 5,0:3,0
Simmersfd 2 - Mühlacker 2 2,5:5,5
Ottenbronn - SF Illingen 2,0:6,0
Ersingen 2 - Neuenbürg 2 4,0:4,0
Conweiler 3 - SV Calw 2 2,0:6,0

1.	SF Illingen	35,0	12
2.	SF Conweiler 3	25,0	9
3.	SV Ottenbronn	29,5	8
4.	SK Ispringen	25,5	7
5.	SC Mühlacker 2	22,0	5
6.	SK Keltern 2	21,0	5
7.	SC Ersingen 2	20,5	5
8.	SV Calw 2	24,5	4
9.	TV Neuenbürg 2	19,5	4
10.	SF Simmersfeld 2	17,5	1

Kreisklasse B

Oberreichenb. - Illingen 2 6,0:1,0
Neuhausen - Herrenalb 2 6,0:0,0
Pforzheim 5 - SK Keltern 3 4,0:3,0
Niefern-Ö. 3 - Ersingen 3 5,5:0,5

SK Keltern 3 - Niefern-Ö. 3 2,0:5,0
Herrenalb 2 - Pforzheim 5 4,5:2,5
Illingen 2 - SK Neuhausen 0,5:6,5
Simmersf 3 - Oberreichenb. 2,5:4,5

Neuhausen - Simmersfeld 3 7,0:0,0
Pforzheim 5 - SF Illingen 2 4,5:2,5
Niefern-Ö. 3 - Herrenalb 2 3,0:4,0
SC Ersingen 3 - Keltern 3 5,0:2,0

Herrenalb 2 - Ersingen 3 4,0:3,0
SF Illingen 2 - Niefern-Ö. 3 3,0:4,0
Simmersfld 3 - Pforzheim 5 5,5:1,5
Oberreichenb. - Neuhausen 1,5:5,5

1.	SK Neuhausen	37,5	12
2.	SF Oberreichenbach	23,0	8
3.	SC Pforzheim 5	21,5	8
4.	SF Bad Herrenalb 2	20,0	8
5.	Niefern-Öschelbr. 3	20,5	6
6.	SF Simmersfeld 3	15,0	4
7.	SC Ersingen 3	10,5	2
8.	SF Illingen 2	9,5	0
9.	SK Keltern 3	8,5	0

ibarz
Gebäudereinigung
Gebäudemanagement

Ihr Partner
für Sauberkeit,
Werterhaltung
und Flexibilität
in unserer Region

ibarz
Bayernstr. 53
75177 Pforzheim
Tel. 0 72 31 - 38 08 02
Fax 0 72 31 - 38 08 18

Verbandsrunde 3. - 6. Spieltag

Weinheim - Pforzheim I 4,5:3,5 Nach zwei Siegen zu Saisonbeginn wollten wir uns mit einem Erfolg gegen die in der vergangenen Spielzeit nur mäßig erfolgreichen und auch diesjährig zu den ersten Kandidaten auf den Wechsel in die Landesliga zählenden Bergsträßler für eine längere Zeit nicht mehr um den Klassenverbleib kümmern müssen. Doch obwohl wir an allen Brettern höhere Wertungszahlen aufwiesen, gelang es uns nicht, die Gastgeber unter Druck zu setzen. Früh gerieten wir an manchen Tischen in massiven Stellungsnachteil. Zunächst drehten Oliver Linder und Stefan Schork den Rückstand. Nach dem erneuten Ausgleich durch die Weinheimer remisierte Markus Ungerer. Christoph Mährlein stellte nach einer weiteren Niederlage nochmals den Ausgleich her. Der Verlust des Mannschaftskampfs war aber unvermeidlich, da das ausstehende Match aufgrund einer klaren Verluststellung nicht mehr zu retten war.

Pforzheim I - Ladenburg 1:7 Der Oberligaabsteiger trat an allen Brettern als Favorit an. Nur die zwei Remisen von Emran Hamid und Oliver Linder standen am Ende auf unserer Habenseite.

Eppingen II - Pforzheim I 6,5 : 1,5 Gegen die nominell deutlich überlegene zweite Mannschaft des Erstligisten taten wir uns wie erwartet schwer. Lediglich Udo Leibbrand, der seinen Gegner in einem zunächst ausgeglichenen Turmendspiel unter den Augen unseres langjährigen Mannschaftführers der Ersten, Martin Scharping, überspielte, und Christoph Mährlein, der in einer hart umkämpften Partie remisierte, entzogen sich einer Niederlage.

Pforzheim I - Walldorf 2:6 Überraschend auf Platz 2 der Tabelle stehend, reiste die Mannschaft aus dem Rhein-Neckar-Kreis ersatzgeschwächt an. Da wir daher nominell im Vorteil waren, rechneten wir uns durchaus etwas aus. Zunächst ließ sich der Kampf auch gut an. Nach einem Remis von Markus Hilzinger an Brett 2 gewann Markus Ungerer seine Schwarzpartie zügig im Angriff und brachte uns in Führung. Doch kurz vor der Zeitkontrolle kippten einige Partien weg. Emran Hamid blieb es schließlich vorbehalten, mit seinem ausgekämpften Remis den Endstand herzustellen. ***Udo Leibbrand***

Conweiler - Pforzheim II 4:4 „Spannend bis zum Schluss“. Mit diesen Worten meines Mannschaftskollegen Ralph H war der Mannschaftskampf gegen Conweiler treffend beschrieben. Zunächst tauschten sich in der Partie von Martin gegen den gefährlichen V. Kubacsny die meisten Figuren rasch ab und trotz leichter Initiative hielt Martin das Endspiel gekonnt Remis. Ralph konnte meinen Angstgegner C. Hünerberg überspielen. Unsere Führung wurde durch Mr. 100% von Conweiler, Thomas Gauss, wieder neutralisiert, der einen gefährlichen Angriff Siegmunds mit Figurenopfer überlebte. Bei der Analyse stellte sich zwar die Korrektheit des Opfers heraus, aber der Weg zum Sieg war sehr schmal. In den restlichen Partien sah es eher kritisch für uns aus. Durch einen taktischen Trick wandelte Manfred seine gefährdete Stellung gegen den soliden B. Augner in einen Vorteil mit Mehrbauern um, der aber nur zum Remis reichen sollte. Auch André nahm seine taktische Chance gegen M. Birke wahr und führte seine Partie mit dem Qualitätsvorteil zum Sieg. Ein ziemlich volles Brett zu fortgeschrittener Spielzeit wiesen Emran und sein elostarker Gegner Huszar an Brett 1 auf. Am Ende hatte Emran den besseren Überblick und gewann eine Figur und die Partie. Dem standen noch zwei Niederlagen an den Brettern 6 und 8 entgegen, womit am Ende ein letztendlich gerechtes Mannschaftsremis zu Buche schlug.

Pforzheim II- Jöhlingen 4,5:2,5 Die 6. Runde bescherte uns Jöhlingen als Gast. Die hatten in der ersten Runde überraschend den DWZ-Favoriten Conweiler mit 4,5:3,5 besiegt. Der Ausgang war also völlig offen.

Den Anfang machte mal wieder Topscorer Martin, dessen aktivere Figuren einem Freibauern den Weg zum Sieg ebneten. Daraufhin folgten zwei beruhigende Remis von Oli an Brett 1 gegen den starken G. Schuster und von André an Brett 4 gegen Jürgen Dehm, wo André nach eigenem Urteil ein wenig aktiver stand. Als mein Gegner (auch ein Dehm) eine viel versprechende Fortsetzung ausließ und sich so über seinen letzten Zug ärgerte, daß er mir Remis anbot, nahm ich es nach kurzer Durchsicht der übrigen Partien an. Hermann hielt sein total ausgeglichenes Turmendspiel in jedoch knapper Zeit souverän remis. Mittlerweile profitierte Ralph an Brett 8 von einem Patzer seines Gegners und erhielt ein überlegenes Bauernendspiel, was zu seinem dritten Sieg in Folge führte. Nachdem Siegmund sein schwieriges Endspiel mit Turm gegen Turm und Bauern auch lehrbuchmäßig unentschieden hielt, war der Sieg unter Dach und Fach. Manfreds Partie war ebenfalls immer in der Remisbreite. Nur sein Gegner wollte es nicht wahrhaben und quetschte die Position in einem gleichfarbigen Läuferendspiel buchstäblich bis zum Schluss aus. Da Manfreds König das Umwandlungsfeld beherrscht und er seinen Läufer gegen den einzigen Bauern opfern kann, ist an dem Remis eigentlich nichts zu deuteln. Mit weniger als zwei Minuten hielt Manfred die Uhr regelgerecht an, um nach § 10.2 (Seite 6) zu protestieren. Diese Regel soll verhindern, dass ein Spieler den anderen in eigentlich ungewinnbarer Position über die Zeit hebt. Überflüssigerweise muss dieser Protestfall nun höheren Ortes entschieden werden. Am Gewinn der Mannschaft macht dies zum Glück keinen Unterschied. Da Spitzenreiter Durlach seinen Kampf mit dem Rekordergebnis von 7,5:0,5 gewann und sie zudem das leichtere Restprogramm haben, wird uns vermutlich höchstens die Silbermedaille bleiben. ***Thomas Schnepel***

Clubmeisterschaft 2013 / 2014

Stand: 17. Feb. 2014

	Meisterturnier	TWZ	**1**	**2**	**3**	**4**	**5**	**6**	**7**	**8**	**9**		Punkte	DiVerg
1.	Mährlein, Christoph	2.070	•	1	1	½	1	½	1	1	½		**6,5**	---
2.	Bücker, Stefan	2.207	0	•	1	1	0	1		1	1		**5,0**	---
3.	Kubacsny, Vilmos	1.897	0	0	•	1	1		0	1	1		**4,0**	2,00
4.	Schnepel, Thomas	1.885	½	0	0	•	1	½	1	1			**4,0**	0,00
5.	Helfrich, Leo	1.764	0	1	0	0	•	1	½		1		**3,5**	---
6.	Leibbrand, Udo	2.054	½	0		½	0	•	½	½	1		**3,0**	---
7.	Heinz, Johannes	1.574	0		1	0	½	½	•		0		**2,0**	---
8.	Wilmes, Frank	1.705	0	0	0	0		½		•	1		**1,5**	2,00
9.	Kappus, Holger	1.514	½	0	0		0	0	1	0	•		**1,5**	0,00

	Hauptturnier	TWZ	**1**	**2**	**3**	**4**	**5**	**6**					Punkte	DiVerg
1.	Hulin, Egmar	1.598	•	11	½	1	1	11					**6,5**	---
2.	Schüle, Wilhelm	1.313	0	•	½	1	1½	11					**5,0**	---
3.	Dr.Dittmann,Karl-Friedr.	1.363	½	½	•	½	11	1					**4,5**	2,00
4.	Wernert, Alfred	1.577	10	0	½	•	1	11					**4,5**	2,00
5.	Foro, Stjepan	1.112	0	0½	0	0	•	½1					**2,0**	---
6.	Maresch, Wolfgang	1.046	0	0	0	0	½0	•					**0,5**	---

Im Hauptturnier wird doppelrundig gespielt

Parkplatz- und Hallenbenutzung in der Inselschule

Die gute Nachricht zuerst: Die Sporthalle der Inselschule wird uns noch einige Zeit zur Verfügung stehen! Das war das Ergebnis eines Gespräches, das die Stadt Pforzheim mit den Vereinen geführt hat, um anstehende Fragen zu klären. Zwar steht eine Umgestaltung der Halle langfristig an, aber konkret ist das noch nicht.

Die weitere Nutzung wird von uns aber mehr Rücksicht verlangen: Es wohnt jetzt wieder ein Hausmeister am Parkplatz, der unter nächtlichen Störungen leidet, an denen wir Schachspieler teilweise auch beteiligt sind. Es muss aber auch nicht sein, mitten in der Nacht auf dem Parkplatz vor der Halle noch lautstark die abendlichen Partien zu besprechen!

Zukünftig wird der Parkplatz pünktlich um 22 Uhr abgeschlossen. Wir bitten alle, das unbedingt zu beachten und die Fahrzeuge rechtzeitig wegzustellen. Neben der Vermeidung der Belästigung durch das Starten der Fahrzeuge sollte auch das eigene Interesse leiten, mit dem Fahrzeug nicht eingesperrt zu werden.

Auch unsere Räume stehen uns abends nur bis 22 Uhr zur Verfügung. Das war schon immer so, wir werden in Zukunft aber größere Verspätungen vermeiden müssen. Dazu gehört, dass wir unsere Turniere zukünftig mit kürzerer Bedenkzeit gestalten, so dass das auch möglich ist. Wenn wir mal nicht pünktlich sind, wird das auch nicht so schlimm sein (andere Vereine haben ähnliche Probleme), aber wir sollten die Rahmenbedingungen doch ernst nehmen.

Dr. Christoph Mährlein, 1. Vorsitzender

Open Untergrombach 2014

Bereits zum 31. Mal fand in der ersten Januarwoche das Open in Untergrombach statt. Erstmals wurde die Schwelle für die Teilnahme am B-Turnier auf 1650 DWZ herabgesetzt. Das reichte noch für meinen Schachfreund Jörg Uhlarz, während ich im A-Open starten musste. Dieses war trotzdem mit 94 Teilnehmern zahlenmäßig stärker belegt als das B-Turnier mit 58 Spielern. Von Pforzheimer Seite spielten noch Siegmund Haug (A, 37.) und Werner Klüppel (B,38.) mit.

Ich startete zunächst sehr verhalten mit 2 Niederlagen aus den ersten drei Runden. Nichts deutete daraufhin, dass ich in den verbleibenden vier Runden nichts mehr verschenken würde. Dabei war Caissa mit mir im Bunde. Das Auslosungsglück bescherte mir bis zur letzten Runde nur wertungsschwächere Gegner. Erst in der letzten Runde wurde mir ein Gegner mit einer Wertungszahl mit knapp über 2000 zugelost. In der Datenbank fand ich nur Partien, die bereits über 10 Jahre alt waren. Da hatte er ausnahmslos Englisch gespielt. Ich nahm mir eine Partie Kasparov - Karpov aus deren legendärem WM-Kampf als Vorbild, wo Karpov als Schwarzer frühzeitig d5 spielte. Mein Plan war es, eine offene Stellung mit taktischen Möglichkeiten anzustreben.

Bevor es am Dreikönigstag zu dieser letzten Runde kam, galt es noch eine Bewährungsprobe zu bestehen. Schachfreund Jörg hatte mich dazu überredet, ihn auf einen Jagdausflug zu begleiten. Zu unchristlicher Zeit bei Anbruch der Dämmerung stapften wir also über einen Acker bei Maulbronn, um es uns auf einem Hochsitz „gemütlich“ zu machen. Faszinierend war es zu beobachten, wie die Landschaft im aufgehenden Licht an Kontur gewann. Aber ich fror mir den Arsch ab. Einmal ließ sich eine Ricke blicken. Aber sie war zu weit weg für einen gezielten Schuss. Obwohl ich meinem Schachfreund einen Jagderfolg gegönnt hätte, war ich auch erleichtert, dass das Reh überlebte. Mittlerweile hatte ich meine Zweifel, ob ich eine anständige Partie aufs Brett bekommen würde. Mit Zähneklappern und versteiften Gliedern kehrten wir zum Auto zurück. Ganz allmählich kehrten beim spendierten Frühstück die Wärme und die Zuversicht zurück. Ausnahmsweise kamen wir halbwegs pünktlich im Turniersaal an.

Mein Gegner saß bereits am Brett und eröffnete wunschgemäß mit c4. Es entwickelte sich eine Art Sizilianisch mit vertauschten Farben und ich bekam eine taktisch zugespitzte Stellung, in welcher mein Gegner vor die Wahl gestellt war, mattgesetzt zu werden oder die Dame gegen zwei Leichtfiguren zu geben. Letzteres verlängerte die Partie um einige Züge, änderte aber nichts am Ergebnis. Mit 5 aus 7 belegte ich am Ende den 10. Platz noch vor solchen Koryphäen wie IM V. Chernov und GM Ivanov, der ein rabenschwarzes Turnier erwischte und u. a. gegen IM Uli Schulze verlor. Die Buchholzwertung mit 19,5 gegenüber dem nächst höher Platzierten mit 25,0 spricht allerdings Bände. Uli wurde mit 5,5 Fünfter. Den Turniersieg teilten sich mit je 6 Punkten die beiden ukrainischen GM M..Kozakov und V.Koziak.

Thomas Schnepel

Mitgliederzahlen der Vereine im BSV

Stand: 10.11.2013

Org.Nr.	Organisation	Anzahl Mitglieder
10000	**Badischer Schachverband**	**7.749**
10100	**Bezirk Mannheim**	**853**
10200	**Bezirk Heidelberg**	**1.086**
10300	**Bezirk Odenwald**	**331**
10400	**Bezirk Karlsruhe**	**1.353**
10500	**Bezirk Pforzheim**	**758**
501	SK Neuhausen	19
502	SF Oberreichenbach 1995	16
503	SF 1954 Conweiler	76
504	SC Pforzheim 1906	96
507	SK Keltern	51
509	SV Calw	42
510	SC 1948 Ersingen	40
511	SABT TV Neuenbürg 1859	74
512	SC Mühlacker 1923	31
513	SF Birkenfeld	53
515	SK Eutingen	16
516	SK Ispringen	18
517	SV Ottenbronn	15
520	SK Ittersbach	39
521	SC Niefern-Öschelbronn	62
522	SF Illingen	38
526	SF Simmersfeld	51
527	SF Bad Herrenalb	21
10600	**Bezirk Mittelbaden**	**992**
10700	**Bezirk Ortenau**	**575**
10800	**Bezirk Freiburg**	**1001**
10900	**Bezirk Hochrhein**	**276**
10A00	**Bezirk Schwarzwald**	**268**
10B00	**Bezirk Bodensee**	**256**

Die mitgliederstärksten Vereine in Baden

1.	OSG Baden-Baden	219
2.	Karlsruher Schachfreunde	153
3.	SK Freiburg-Zähringen	127
4.	SF Andersen Bad Mergentheim	105
5.	SK Mannheim-Lindenhof	101
6.	SK Ottenau	100
7.	SC Eppingen	99
8.	SK Ettlingen	98
9.	SC Pforzheim	96
10.	SF Eggenstein-Leopoldshafen	92
11.	SC Viernheim	91
12.	SC BG Buchen	88
13.	SF Botvinnik Steinsfurt	79
	SK Sandhausen	79
15.	SF Conweiler	76
16.	SV Hockenheim	74
	SC Neumühl	74
	SABT TV Neuenbürg	74
	SC Brombach	74
20.	SC Gemmingen	73
21.	SC Oberwinden	72
22.	SK Ladenburg	71
	SV Pfinztal	71

Quelle: SchachZeitungBaden
jeden Monat neu unter
www.badischer-schachverband.de

Bundesliga-Finale in Eppingen

vom 4. bis 6. April 2014

Die 16 Top-Teams Deutschlands - FC Bayern München, Hamburger SK, SV Werder Bremen, SF Berlin bis hin zur SG Solingen, dem SV Wattenscheid und dem mehrfachen Deutschen Meister OSG Baden-Baden - werden drei Tage an 64 Brettern in den letzten drei von insgesamt 15 Runden der laufenden Saison um die Deutsche Meisterschaft, um Europapokalplätze und gegen den Abstieg kämpfen. Die Weltelite des Schachs (darunter ehemalige Welt- und Europameister, die deutsche Nationalmannschaft und ca. 100 GM) wird dabei sein.

Veranstaltungsplan

Donnerstag, 3. April, Stadthalle
Vormittag
Arik Braun, Weltmeister U18 (2006)
Sebastian Bogner, DM U16 (2007)
Werbetour an den Eppinger Schulen

16.00 Uhr
Chris Noe, 3. Platz DM U18 (2013)
Simultanvorstellung für Jugendliche

19.00 Uhr
„**Empfang"** der Stadt Eppingen
„Badischer Abend" Bad. Schachverband
„60 Jahre Schachclub" Eppingen

Freitag, 4. April, Hardwaldhalle
15.30 Uhr Eröffnungszeremonie
16.00 Uhr Bundesliga, Runde 13

Stadthalle 18.00 Uhr **Weltrekordversuch Marc Lang,** Blind-Simultan-Schnellschach

Samstag, 5. April, Hardwaldhalle
13.30 Uhr Eröffnungszeremonie
14.00 Uhr Bundesliga, Runde 14

Stadthalle
09.00 Uhr **Blitzturnier**
09.30 Uhr **Turnier** für Neulinge und Schüler
14.00 Uhr - Ende **Live-Kommentierung und Analyse** der Begegnungen u. a. GM Klaus Bischoff (Deutscher Meister 2013)
14.30 Uhr **Schachquiz** mit Marc Lang

Rahmenprogramm
ab 14.00 Uhr **Mit-Mach-Aktionen** im Freien

Sonntag, 6. April, Hardwaldhalle
09.30 Uhr Eröffnungszeremonie
10.00 Uhr Bundesliga, Runde 15

Stadthalle
10.00 Uhr - Ende **Live-Kommentierung und Analyse** der Begegnungen u. a. GM Klaus Bischoff (Deutscher Meister 2013)
10.00 Uhr **Schach-Schaukampf** Team Präsidium DSB – Baden

Rahmenprogramm
ab 10.00 Uhr **Mit-Mach-Aktionen** im Freien

16.30 Uhr **Siegerehrung**
„Deutscher Mannschaftsmeister"

Vereine zeigten sich in der Schlössle-Galerie von ihrer besten Seite

PFORZHEIM. Ob Schach, Wandern, Football oder sozialer Einsatz - am Samstag haben Besucher der Schlössle-Galerie Gelegenheit gehabt, ihren Einkaufsbummel mit Informationen rund um Pforzheims Vereinsleben zu kombinieren.

Beim sechsten Tag der Vereine waren insgesamt 14 Informationsstände auf allen drei Ebenen des Einkaufszentrums aufgebaut worden. Auf der großen Freifläche im Untergeschoss konnten Besucher der Veranstaltung zudem verschiede Präsentationen ansehen oder auch gleich einmal selbst etwas ausprobieren. Viel Aufmerksamkeit zogen beispielsweise die sechs jungen Mädchen des Voltigiervereins Neubärental auf sich, die in lilafarbenen Sportanzügen ihr Können auf einem Übungsbock grazil präsentierten. Gleich nebenan zeigte der Karate-Nachwuchs, dass effektive Selbstverteidigung nicht unbedingt von Größe oder Muskelmasse abhängt, sondern vor allem von technischem Können.

Wenige Meter weiter konnten Neugierige gar selbst zur Waffe beziehungsweise zum harmlosen Fechtdegen greifen und an einer elektronischen Übungswand ihre Zielgenauigkeit erproben. Wer dabei 80 Treffer innerhalb von 40 Sekunden landete, das verriet der Vorstandsvorsitzende des „Fechtsports Pforzheim", Hagen Stikkel, der erhielt einen Schnupperkurs von zwei mal zwei Stunden geschenkt.

Dass die öffentliche Präsentation und das aktive Werben um neue Mitglieder zu einem immer wichtigeren Bestandteil der Vereinsarbeit wird, das bestätigten unter anderen die Mitglieder des Schwarzwaldvereins einen Stock höher. Aber, so der Vorsitzende, Friedrich Kautz, die Mühe lohne sich. Auch im vergangenen Jahr habe der Verein so neue Mitglieder gewinnen können, wenn auch nur vereinzelt.

Den Erfolg der Veranstaltung bestätigte auch der Teamkapitän der Herrenmannschaft der Wilddogs, Pforzheims erfolgreicher Mannschaft im American Football, Michael Lang. Mehr als 30 Interessenten hatten sich vergangenes Jahr nach dem Tag der Vereine gemeldet, um an einem Probetraining teilzunehmen. Beschweren kann man sich da in Zeiten des demografischen Wandels jedenfalls nicht.

Einblick ins Training zeigte das THW beim Erklimmen eines Klettergerüsts und wer es lieber etwas ruhiger angehen ließ, der widmete sich in all dem Trubel einer gepflegten Partie Schach. Am Ende jedenfalls waren so Konsum und Engagement erfolgreich unter einem Dach vereint. ***ila***

Pforzheimer Zeitung vom 20. Jan 2014

In diesem Zusammenhang bedankt sich der Vorstand des Schachclubs bei seinen Mitgliedern, die bei diesem Event mitwirkten. Ein besonderer Dank an Wilhelm Schüle für Logistik, Auf- und Abbau. ***mr***

1. Intern. Bad Herrenalber Seniorenschach-Cup

Waldkurhaus Bad Herrenalb-Rotensol, Mönch Str. 49

7. - 15. Mai 2014

Modus: 9 Runden CH-System • 2½ Std./Spieler • DWZ/ELO-Auswertung
Männer JG 59 u. älter (mind. 55 Jahre) • Frauen JG 64 u. älter (mind. 50 Jahre)
Meldeschluß: 7. Mai, 14 Uhr • **persönliche Anmeldung** auch bei Voranmeldung
1. Runde: 7. Mai 15.00 Uhr - 20.00 Uhr • **2.-9. Runde**: 10.00 Uhr - 15.00 Uhr
Startgeld: 45 Euro bis 30. Apr. 2014, danach 55 Euro
Preise: 1. Preis 250 Euro garantiert • 2. Preis 130 Euro; 3. Preis 70 Euro ab 21 TN
Rating: <1200; <1400; <1600; <1800 DWZ; Damen je 30 Euro; Nestor 50 Euro
keine Doppelpreise, Preisverleihung nur bei Siegerehrung (15. Mai ca. 15.30 Uhr)
Info: Peter Zschorsch • Tel. 07083 928967 • e-mail: peter@zschorsch.com

Offene Badische Meisterschaften 2014

– 86. Badischer Schachkongress –

vom 14. Juni bis 22. Juni 2014 in der Stadthalle Waldshut

86. Offene Badische Meisterschaften (A-Turnier)
59. Offene Badische Senioreneinzelmeisterschaft (B-Turnier)
5. Offene BW-Amateur-Meisterschaften (C-Turnier)

Spielort: Stadthalle in 79761 Waldshut
Ausrichter: Badischer-Schachverband in Zusammenarbeit mit der Schachgemeinschaft Waldshut-Tiengen
Kongressleiter: Dr. Uwe Pfenning, Präsident des Badischen Schachverbandes
Turnierleiter: Michael Schneider, Sportdirektor des BSV
Schiedsrichter: FA Daniel Fuchs; NSR Stefan Stern

Weiternutzung der Einzugsermächtigung als SEPA-Lastschrift

Liebe Schachfreunde,
im Zuge der Einführung des europaweit einheitlichen Zahlungsverfahrens SEPA (Single Euro Payments Area) stellt der Schachclub Pforzheim zum 01. Feb. 2014 alle bestehenden Einzugsermächigungen auf SEPA um und nutzt sie weiter als SEPA-Lastschriftmandat.

Die fälligen Mitgliedsbeiträge werden einmal jährlich am 15. 07. auf folgendes Konto gebucht:

IBAN: DE26 66650085 0002766655
BIC: PZHSDE66XXX

Unsere Gläubiger-Identifikationsnummer lautet:
DE44ZZZ00000677692

Auf Ihrem Kontoauszug ist Ihre individuelle Mandatsreferenznummer enthalten. Auf Nachfrage beim Kassierer erhalten Sie Ihre Mandatsreferenznummer zu den Mitgliedsbeiträgen.

Mit freundlichen Grüßen
Martin Kopp, Kassenwart

Terminänderung Bezirkseinzelmeisterschaft Schachbezirk Pforzheim

28. März - 30. März 2014

Ausrichter: Schachclub Pforzheim 1906 e.V.
Spielort: Inselschule-Turnhalle, Altstädter Kirchenweg, 75175 Pforzheim

Meldeschluß .... Fr. 28. März 18.00 Uhr
1. Runde ..... Fr. 28. März 19.00 Uhr
2. Runde ..... Sa. 29. März 10.00 Uhr
3. Runde ..... Sa. 29. März 16.00 Uhr
4. Runde ..... So. 30. März 9.00 Uhr
5. Runde ..... So. 30. März 15.00 Uhr
anschließend Siegerehrung

Modus: 2 Std./40 Züge, 30 Min. für den Rest der Partie

Meister- und Hauptturnier
Es gilt für die Einteilung §4 der Bezirksturnierverordnung

Startgeld: 10 Euro + 10 Euro Reuegeld
Kontakt: maehrlein@holz-maehrlein.de

Preise*
Meisterturnier:
1. Platz 120 Euro; 2. Platz 70 Euro; 3. Platz 50 Euro;
Bester mit DWZ < 1900: 60 Euro; Bester Jugendl: 50 Euro
Hauptturnier:
1. Platz 80 Euro; 2. Platz 50 Euro; 3. Platz 30 Euro;
Bester Jugendlicher 30 Euro;
Bester mit DWZ < 1700; <1600; <1450; <1300 je 30 Euro
Vereinspreis: 1 DGT-Uhr (Wertung: Summe aller Punkte der aktiven Spieler eines Vereins der BEM 2014;
Meisterturnier wird mit Faktor 1,5 gewichtet)
* Wertungs- und Jugendpreise ab 3 Teilnehmern der entsprechenden Kategorie. Für Wertungspreise ist der DWZ-Stand vom 25. 06. 2013, für die Jugendpreise die Zugehörigkeit zur Badischen Schachjugend (§3 der Jugendordnung) entscheidend. Doppelpreise (außer Vereinspreis) sind ausgeschlossen.

Die FIDE – Schachregeln
Artikel 10: Endspurtphase

10.1 Die „Endspurtphase" ist die Phase in einer Partie, in welcher alle (verbleibenden) Züge in einer begrenzten Zeit gemacht werden müssen.

10.2 Wenn der Spieler, der am Zuge ist, weniger als zwei Minuten Restbedenkzeit hat, darf er, bevor sein Fallblättchen gefallen ist, remis beantragen. Er ruft den Schiedsrichter herbei und darf die Uhren anhalten (siehe Artikel 6.12.b).

a) Falls der Schiedsrichter darin übereinstimmt, dass der Gegner keine Anstrengungen unternehme, die Partie mit normalen Mitteln zu gewinnen, oder dass die Partie mit normalen Mitteln überhaupt nicht zu gewinnen sei, erklärt er die Partie für remis. Andernfalls schiebt er seine Entscheidung hinaus oder lehnt den Antrag ab.

b) Falls der Schiedsrichter seine Entscheidung hinausschiebt, dürfen dem Gegner zwei zusätzliche Minuten zugesprochen werden und die Partie wird fortgesetzt, wenn möglich im Beisein des Schiedsrichters. Später während der Partie oder so schnell wie möglich nachdem ein Fallblättchen gefallen ist, bestimmt der Schiedsrichter das Spielergebnis. Er muss die Partie für remis erklären, falls er zu der Überzeugung gekommen ist, dass die Endstellung mit normalen Mitteln überhaupt nicht zu gewinnen ist oder der Gegner keine genügenden Anstrengungen unternimmt, die Partie mit normalen Mitteln zu gewinnen.

c) Falls der Schiedsrichter den Antrag abgelehnt hat, werden dem Gegner zwei zusätzliche Minuten Bedenkzeit zugesprochen.

d) Die Entscheidung des Schiedsrichters in Bezug auf 10.2.a), b) und c) ist endgültig.

Partieanalyse

„Hier werden Sie geholfen"

Zur Belebung des Vereinslebens und zur Steigerung der persönlichen Spielstärke bieten die Meisterspieler des Schachclubs an spielfreien Club abenden für alle Schachspieler eine kostenlose Analysemöglichkeit der eigenen Partien an. Eine Anmeldung ist nicht erforderlich. ***mr***

Weihnachtsblitzturnier 2013

Liebe Schachfreunde,
zum Bedauern von ca. 15 spielwilligen Schachfreunden fand das Weihnachtsblitzturnier im Anschluß an unsere Weihnachtsfeier leider nicht statt. Der Vorstand des Schachclubs möchte sich dafür bei den Betroffenen entschuldigen. Leider war von den Anwesenden, die die Turnierleitung übernehmen hätten können, keiner bereit, dies zu tun. Eine falsche Einschätzung bei Ausschreibung des Turniers, wie sich leider herausstellte. Dies wird sich in Zukunft nicht wiederholen. ***Manfred Rogge***

1958 - Der Bericht eines Heimspiels der 1. Mannschaft des Pforzheimer Schachklubs, die in der Landesliga spielt, möge ein Bild eines Mannschaftskampfes zeigen und für andere Kämpfe stehen. Gegner war der spielstärkste Mannheimer Verein, Mannheim-Feudenheim.

Sonntagvormittag, an 8 Brettern sitzen sich 16 Spieler gegenüber. Ab und zu wird ein Zug ausgeführt und auf einem Partieformular notiert In der Stille hört man die Turnieruhren emsig ticken, die Zuschauer unterhalten sich flüsternd. Klubkameraden begrüßen ihre im Turnier stehenden Spieler mit wortlosem Händedruck, in sorgsamer Rücksichtnahme wird damit zugewartet, bis sie einmal nicht in ihre Partie vertieft sind. Eine fühlbare Spannung liegt über dem Raum: Schachturnier-Atmosphäre.

Nach drei Stunden Spielzeit ist die Stimmung der Pforzheimer gedrückt. Einige Partien gingen schon verloren oder stehen schlecht, eine wenn auch knappe Niederlage ist wahrscheinlich. Wenn nicht am 1. Brett gewonnen wird! Dort kämpft der Spitzenspieler von Pforzheim, Bruno Bader, gegen den Mannheimer Stadtmeister Tihtmann. Die Stellung ist kompliziert, Gewinnversuche jedes Spielers können leicht zum Verlust der Partie führen. Weiß hat einen sehr gefährlichen Freibauern auf dem Einzugsfeld, Schwarz zwei verbundene Freibauern und eine Mehrfigur.

Tihtmann - Bader, Bruno

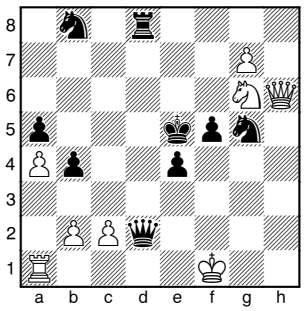

Stellung nach dem 37. (39. und 41.) Zug von Weiß

37.Sg6+ (1. mal) Kf6 38. Sf4+ Ke5 39. Sg6+ (2. mal) Kf6 40. Sf4+ Ke5 41. Sg6+ Damit ist bereits zum drittenmal, „mit demselben Spieler (Bader) am Zuge", dieselbe Stellung entstanden, bei der ein Unentschieden verlangt werden kann.

Noch hatte keiner der Spieler dieses Recht in Anspruch genommen. In der - wie sich nach der Beendigung des Kampfes herausstellte - richtigen Annahme, daß ein Unentschieden der Partie zum Verlust des Wettkampfes führen würde, entschloß sich Schwarz, eine weitere Zugwiederholung zu vermeiden und auf Gewinn zu spielen. Bader mußte dabei jetzt schon zum Opfer seiner Dame (43. Zug) entschlossen sein. Es geschah, wiederum von der Diagrammstellung aus: **41. ... Kd4 42.Dh8 Ke3 43.Te1+ Dxe1+ 44.Kxe1 Sf3+ 45.Kf1 Td1+ 46.Kg2 Tg1+ 47.Kh3** (Alle Königszüge sind erzwungen) **47. ... Kf2** (Mit diesem stillen Königszug ist der weiße König eingekesselt, es droht 48.... Tg3 oder Th1 matt. 48.Dh4+ Sxh4 49. Sxh4 Th1 matt oder 49.Kxh4 Txg6 +− oder 49.g8D Th1 matt.) Weiß entschloß sich noch zu **48.Dxb8**, um nach **48. ... Th1+** mit matt im nächsten Zuge aufzugeben. Eine prächtige Leistung des Pforzheimers!

Als der Wettkampf beendet war, hieß das Ergebnis tatsächlich 4:4, ein halber Mannschaftspunkt war gerettet. Es wurde erörtert, ob Mannheim nicht verlangen könne, daß die Partie Tihtmann - Bader auf Grund der dreimal gleichen Stellung Unentschieden gewertet wird, wodurch der Kampf doch noch zu Gunsten von Mannheim entschieden wäre. Es ist wichtig, doch zu wenig bekannt, wie man sich in einem solchen Falle zu verhalten hat. Die einschlägige Bestimmung des Weltschachbundes besagt, daß Remis verlangt werden kann, „wenn die gleiche Stellung dreimal vorkommt, jeweils mit demselben Spieler am Zuge". Die Ausführungsbestimmungen dieser Fide-Regel geben ganz genaue Anweisungen, wie man vorgehen muß.

Nach dem zweiten Vorkommen derselben Stellung muß der Spieler, der Unentschieden verlangen will, vor seinem Zug, durch den zum 3. mal die gleiche Stellung herbeigeführt werden würde und ohne zu ziehen erklären, daß er beabsichtige, diesen Zug auszuführen und daß er Remis beanspruche.

Hat er das unterlassen und seinen Zug, mit dem er zum drittenmal dieselbe Stellung erreicht hat, ausgeführt, so hat er das Recht, ein Unentschieden geltend zu machen, verloren. Er erlangt dieses Recht erst wieder, wenn die gleiche Stellung erneut vorkommt und muß dann vor Ausführung seines Zuges Unentschieden fordern.

Hans Römpler
PZ 15. März 1958

Kopier & Druckshop
WERBEWERKSTATT
Jetzt neu im Kopier&Druckshop
DIGITALDRUCK WERBEBANNER AUFKLEBER
OUTDOORPOSTER FOLIENSCHRIFTEN ROLLUPS
DISPLAYS ETIKETTEN UVM...
KOPIER & DRUCKSHOP - HOLZGARTENSTRASSE 6 - 75175 PFORZHEIM
TEL. 07231/62313 WWW.KOPIER-DRUCKSHOP.DE INFO@KOPIER-DRUCKSHOP.DE

Lösungen von Seite 8

Tartakower − Aljechin **1.Te7 f6** [1...Txe7 2.dxc6 +−; 1...Kxe7 2.De5+ +−] **2.Txg7 Td6** [2...Kxg7 3.Dg4+ +−; 2...Txg7 3.dxc6 +−; 2...Txd5 3.Txf6+ Kxg7 4.Tg6+ Kf7 5.Dg7+ +−] **3.Tg8+ Kxg8 4.Dg4+ Kf7 5.dxc6 1-0**

Fedder − Westerinen **1...Sf1+ 2.Kh1** [2.Txf1 Dxg2#] **2...Dg3 3.S2g4 Dh2+ 4.Sxh2 Sg3# 0-1**

Alatorcev − Kan **1.S7g6 hxg6 2.De7+ Kg8 3.Dxf8+ Kxf8 4.Sxg6+ +−**

Sulman − Feldmus **1.Sxe6 Kxe6** [1...Da5 2.Sf4±] **2.Dd5+ Sxd5 3.Lg4+ Ke5 4.Tf5+ Kd4 5.Txd5+ Kc4 6.Le2+ Kb4 7.a3# 1-0**

Mc Kay − Condi **1.Kf2** [1...Txg8 2.Th1+ Kg6 3.f5+ Kg5 4.Kg3 Sxe5 5.dxe5 Δ6.Th5#] **1-0**

Löwenfisch − Rjumin **1.Dxg6 hxg6 2.Lxf7+ Txf7 3.Th8+ Kxh8 4.Sxf7+ Kg8 5.Sxd6** [5...Td8 6.Sxb7 Txd4 7.a3 Td2 8.b4 Ta2 9.Sd8 ±] **1-0**

Terminkalender

Eine Möglichkeit zum Schach spielen bietet **täglich ab 16 Uhr** das **Billard-Café** in der Hohenstaufen Straße in Pforzheim

In **Bad Herrenalb**, Kurpark Lesepavillon, findet **jeden Samstag** ein **Blitzturnier** statt. Beginn **14.00 Uhr**, Startgeld 3 Euro

Jugendtraining

Springergabel • Läuferspieß • Doppelschach
Fesselung • Abzugsschach ....

Das alles und noch einiges mehr kann man beim Jugendtraining des Schachclubs Pforzheim lernen.

Zurzeit tun dies 10 Kinder und Jugendliche im Alter von 6 bis 17 Jahren. Das Jugendtraining findet **dienstags** (nicht in den Schulferien) von **17.30 bis 18.30** für die Einsteiger im Vereinslokal statt. Im Anschluss daran trainieren die Fortgeschrittenen. Geleitet wird das Jugendtraining von Oliver Linder und weiteren erfahrenen Meisterspielern des Vereins.

Dabei soll die Freude am Schachspielen im Vordergrund stehen ohne dass dabei das Lernen zu kurz kommt. Das Erlernte kann durch die Teilnahme an Jugendturnieren in der näheren Umgebung in die Tat umgesetzt werden.

Für weitere Fragen steht Oliver Linder (Tel. 07231 465898) jederzeit zur Verfügung.

Am Fastnachtsdienstag, 4. März 2014
und vom 10. Juni - 20. Juni (Pfingstferien)
kein Spielbetrieb in Vereinsraum möglich

Redaktionsschluß der nächsten Ausgabe: **Di. 22. Apr. 2014**

IMPRESSUM
schadubb-Redaktion & Vertrieb
Manfred Rogge * Kais. Friedr. Str. 8 * 75172 Pforzheim * Tel. 07231 24861
Mitarbeiter: Udo Leibbrand, Stefan Bücker

Bankverbindung
Schachclub Pforzheim * Sparkasse Pforzheim Calw
IBAN: DE26 66650085 0002766655 * BIC: PZHSDE66XXX

Kombinationen - ausgesucht von Manfred Rogge

Mc Kay – Condi
London, 1984
Weiss am Zuge +–

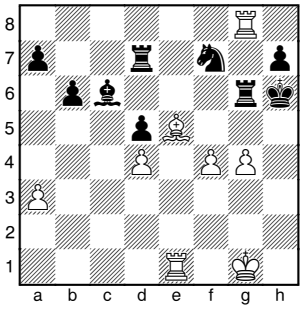

Alatorcev – Kan
Moskau, 1949
Weiss am Zuge +–

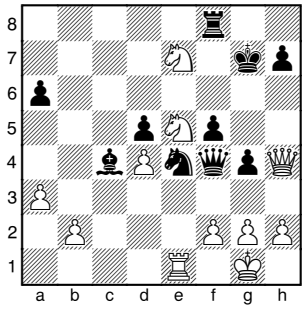

Tartakower – Aljechin
New York, 1924
Weiss am Zuge +–

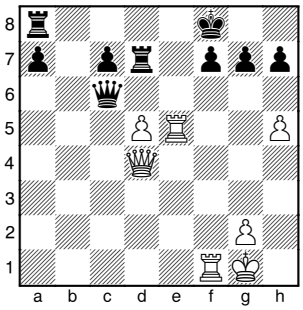

Sulman – Feldmus
UdSSR, 1986
Weiss am Zuge +–

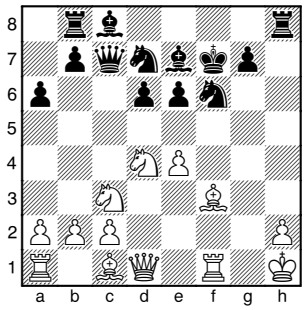

Fedder – Westerinen
Roskilde, 1978
Schwarz am Zuge –+

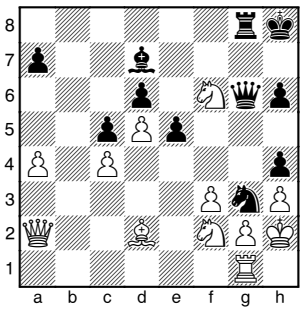

Löwenfisch – Rjumin
Moskau, 1935
Weiss am Zuge ±

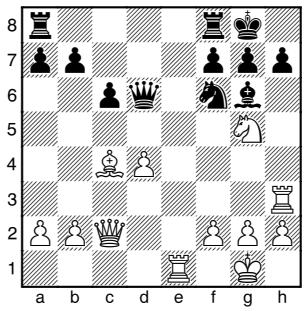

Lösungen Seite 7

Jetzt sind Sie am Zug...

DKV

Entscheiden Sie sich auch bei Ihrer privaten Vorsorgeplanung für einen kompetenten Partner, der Sie in allen Fragen rund um das Thema Versicherungen optimal informiert. **Sprechen wir darüber.**

› Krankenversicherung
› Lebens- und Unfallversicherung
› Sachversicherung
› Rechtsschutz
› Bausparen
› Investmentfonds

Ich vertrau der DKV

Ein Unternehmen der **ERGO** Versicherungsgruppe.

0210557/02

DKV Deutsche
Krankenversicherung AG
Service-Center Diplom-Volkswirt
Jürgen Morlock
Weiherstr. 25
75173 Pforzheim
0 72 31/2 25 22
Telefax 0 72 31/29 05 70
juergen.morlock@dkv.com