schadubb

Schachclub Pforzheim 1906 e.V.

www.sc-pforzheim.bsv-schach.de

1.Vorsitzender: Dr. Christoph Mährlein, Tel. 4250565 oder 0151 57143711

Spiellokal: Inselschule – Turnhalle, Altstädter Kirchenweg

Clubabend: Dienstags ab 19.00 Uhr

September 2016 — Ausgabe 4/2016

Jugendtraining startet wieder !!!

Springergabel • Läuferspieß

Doppelschach • Fesselung • Abzugsschach ....

Das alles und noch einiges mehr können Jugendliche (m/w) beim Schachclub Pforzheim lernen. Der Einstieg ist jederzeit möglich. Grundkenntnisse des Schachspiels sind erwünscht, jedoch nicht Bedingung.

Geleitet wird das Jugendtraining von Attila Barta und weiteren erfahrenen Meisterspielern des Vereins; immer **dienstags** (außer in den Schulferien) von **17.30 bis 19.30** Uhr im Vereinslokal in der Turnhalle der Inselschule.

Dabei soll die Freude am Schachspielen im Vordergrund stehen, ohne dass dabei das Lernen zu kurz kommt. Das Erlernte kann auch durch die Teilnahme an Jugendturnieren in der näheren Umgebung in die Tat umgesetzt werden.

Für weitere Infos steht der 1. Vorsitzende des Schachclubs, Dr. Christoph Mährlein, Tel. 07231 4250565, gerne zur Verfügung.

Mitarbeiter für das Jugendtraining gesucht

Liebe Schachfreunde,

dankenswerterweise hat sich Attila Barta bei der HV 2016 bereit erklärt, das Amt des Jugendleiters zu übernehmen. Seine Hauptaufgabe wird die Leitung des Jugendtrainings sein. Eine Werbemaßnahme an den Pforzheimer Schulen soll dafür sorgen, möglichst viele junge Menschen für das Schach zu begeistern. Geplant ist dann, in kleinen Gruppen, abhängig von der Spielstärke, zu trainieren.

Um die Übungsabende erfolgreich zu gestalten, ist es aber zwingend erforderlich, daß einige Schachfreunde Attila Barta unterstützen.

Fundierte schachliche Fachkenntnisse hat sich fast jedes Mitglied bereits durch eigene Partien, Analysen etc. erworben, Übungsmaterial in Form von z. B. Arbeitsblättern wird vom Schachclub bereitgestellt. Wer sich also in den Dienst der guten Sache stellen möchte, meldet sich bitte bei Attila Barta oder beim 1. Vorsitzenden Christoph Mährlein. Dafür im voraus besten Dank. ***Manfred Rogge***

Studie Seleznev
1915
Weiss am Zuge +−

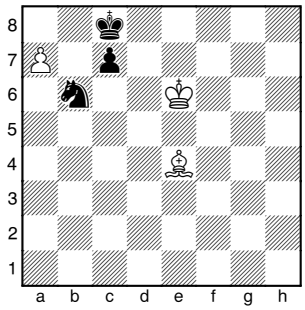

Seyboth - Lebedev
Petersburg, 1895
Weiss am Zuge

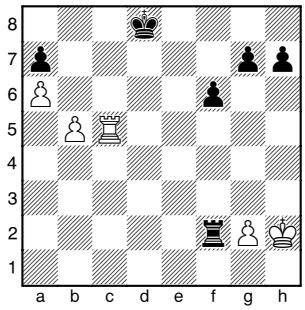

Studie del Rio
1750
Weiss am Zuge +−

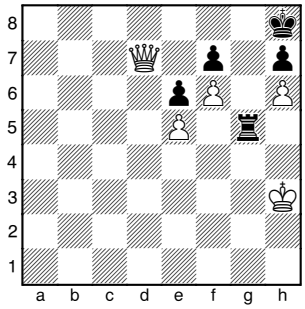

Studie Seleznev 1.♗c6 ♔d8 2.♔f5 [2.♔f6 ♘c8 3.a8♕=] 2...♔e7 3.♔e5 ♔f7 4.♔d4 ♔e6 5.♔c5 ♔e5 6.♔b4 ♔e6 [6...♔d6 7.♔b5+−] 7.♔a5 ♔d6 8.♔b5 ♔e6 9.♔a6 ♔e7 10.♔b7 ♔d6 11.♗g2 ♔d7 12.♗f3 ♔d6 13.♗c6 ♔c5 14.♔xc7 +−

Seyboth - Lebedev 1.b6 axb6 2.♖a5 bxa5 3.a7 ♖f5 4.a8♕+ ♔e7 5.♕e4+ [5.♕b7+ ♔e6 6.♕xg7 h5 Δ♖g5−e5=] 5...♖e5 6.♕xh7 ♔f7 ½

Studie del Rio 1.♕e7 [1.♕xf7 ♖g3+ 2.♔h4 ♖g4+=] 1...♖g8 2.♕a3 ♖b8 [2...♖g5 3.♕f8+ ♖g8 4.♕g7++− −2...♖b8] 3.♕g3 ♖g8 4.♕g7+ ♖xg7 5.fxg7+ ♔g8 6.♔g4 f5+ 7.exf6 ♔f7 8.♔f4 ♔g8 9.♔e5 ♔f7 10.♔d6 e5 11.g8♕+ ♔xg8 12.♔e7 +−

Saisonausblick 2016/17

Nach der überaus erfolgreichen vergangenen Spielzeit dürften die Trauben für unsere Erste heuer deutlich höher hängen, da die starken Absteiger aus der Oberliga Karlsruher Schachfreunde und HD-Handschuhsheim die Klasse deutlich verstärken. Zudem haben mehrere Titelträger den Weg zu Hockenheim II gefunden. Bei hinreichender Spielbereitschaft der Neuzugänge dürfte unser Angstgegner aus den vergangenen Spielzeiten deutlicher Meisterschaftsfavorit sein. Auch andere Teams sind nicht untätig geblieben, und so ist es unser erstes Ziel, mindestens drei Mannschaften hinter uns zu lassen. Die Auftaktrunden mit den Begegnungen gegen Buchen II und Abstiegstopfavorit Tauberbischofsheim dürften daher bereits wichtige Fingerzeige geben.

Ebenso wie bei der Ersten bleibt auch bei der Zweiten mehr oder weniger alles beim Alten. Nach ihrem Abstieg dürfte zwar der sofortige Wiederaufstieg nicht sehr wahrscheinlich sein. Mit dem Abstieg sollten Thomas Schnepel und seine Spieler jedoch auch nichts zu tun haben.

Auf Bezirksebene haben wir mit Martin Mendzigall einen starken Neuzugang aus Mühlacker. Da wir aber mit dem Aufstieg der Fünften nun zwei Bretter mehr als in der zurückliegenden Saison zu besetzen haben, dürfte die Frage der Spielbereitschaft unserer Mitglieder für die Mannschaften drei bis fünf von großer Wichtigkeit sein. Holger Kappus, Helmut Jahn und Michael Kranich hoffen daher auf möglichst viele spielfreudige Aktive, um weitgehend reibungslos ihre Mitspieler an die Bretter bringen zu können.

Udo Leibbrand

Rangliste ..... Seite 3
Spielpaarungen ..... Seite 4+5
Fahrgeldordnung ..... Seite 5
Clubmeisterschaft ..... Seite 6

FM Stefan Bücker gewinnt Stichkampf

Da es bei der Badischen Meisterschaft im Juli in Bad Mergentheim ein „Totes Rennen" um Platz 2 zwischen Philipp Schmitt (SF Bad Mergentheim) und dem Spitzenbrett des Pforzheimer Schachclubs, FM Stefan Bükker gab und nur Platz 1 oder 2 die Fahrkarte zur Deutschen Meisterschaft 2017 löst, mußte ein Stichkampf über zwei Partien die Entscheidung bringen. Stefan war gleich in der ersten Partie mit den schwarzen Steinen nach einem schwachen Springerzug seines Gegners im Mittelspiel Zug um Zug in Vorteil geraten und zwang diesen im weiteren Verlauf des Spiels zur Aufgabe. Die zweite Partie endete remis.

Dabei hatte der FIDE-Meister bei der „Badischen" den Meistertitel nur knapp verpasst, als er in der letzten Runde auf den mit einem halben Punkt führenden IM Alexander Gasthofer (SF Bad Mergentheim) traf, dabei einen Gewinn übersah und die Partie „nur" remis endete.

Somit qualifiziert sich Stefan Bücker als Badischer Vizemeister für die Deutsche Meisterschaft 2017 (Ort und Zeitpunkt stehen noch nicht fest). Dazu herzlichen Glückwunsch und viel Erfolg bei der „Deutschen". ***Manfred Rogge***

Im Alter von nur 53 Jahren verstarb unser ehemaliges Mitglied

Nazmi Temizer

* 01. 06. 1963 † 01. 09. 2016

Seine Schachfreunde im Verein werden ihn in guter Erinnerung behalten und ihm ein ehrendes Andenken bewahren

Der Vorstand

KOPIER&DRUCKSHOP
die werbewerkstatt

NEU//
Laserschneiden
Lasergravieren
Stempel
XXL Farbscans

Studentenpreise
Bachelorthesen
Semesterarbeiten
Werkschau

Werbetechnik
Digitaldrucke
Folien-& Schriftplotts
Mehrfarb-Offsetdruck

Kopieren color // sw
Ausdrucke color // sw

Displays
Heften // Falzen // Nuten
Spiral-& Leimbindung

Grafik

und vieles mehr.

HOLZGARTENSTRAßE 6 // 75175 PFORZHEIM
FON 0723162313 // FAX 0723169991
WWW.KOPIER-DRUCKSHOP.DE // INFO@KOPIER-DRUCKSHOP.DE

Lösungen von Seite 8

Furman - Smyslow 1.♕b2 [Δ2.♘xg6+ (2..hg6 3.♖h3#) ♕xg6 3.♖g3+ +−] 1...♘c4 2.♘xg6+ ♕xg6 3.♖xc4+ ♕g7 4.♕xg7+ ♔xg7 5.♖c7+ ♔f6 6.f4 1-0

Kotow - Stahlberg 1.♖e7 [1.♔g2 Kotow-Stahlberg ½ (40.)] 1...f6 [1...♕c1+ 2.♔g2 ♗b2 3.♖e8+ ♖xe8 4.♕xe8+ ♔g7 5.♗f8+ ♔f6 6.♕e7+ ♔f5 7.g4+ ♔f4 8.♗h6+ g5 9.♗xg5#] 2.♕g4 ♕e1+ 3.♔h2 f5 4.♕h4 h5 5.♕g5 +−

Taimanow - Kusminich 1.♘g6 ♘h7 [1...fxg6 2.♗xe6++−] 2.♖xe6 fxe6 3.♕xd8+ ♕xd8 4.♗xe6# 1-0

Tauber - Bachmayr 1.♖xd5+ exd5 [1...♕xd5 2.♘xf6++−] 2.♗h3+ f5 3.♗xf5+ ♕xf5 4.♕d6+ [4...♔e8 5.♖xc8+ ♕xc8 6.♘f6#] 1-0

Müller,T - Wolf,D 1.♕c8+ ♖xc8 2.♖xc8+ ♗f8 3.a6 [Δ4.♘c7 +−] 1-0

Short - Khalifman 1.♘e6 ♗f6 [1...♗xe6 2.♕xe6+ ♕f7 3.♖xg7+ ♔xg7 4.♖h7+ ♔xh7 5.♕xf7++−; 1...♗xh3 2.♖xg7+ ♔h8 3.♖xh3++−] 2.♖g7+ ♗xg7 3.♕h7+ ♔f7 4.♘xg7 [....1-0] +−

Rangliste Schachclub Pforzheim 1906 e.V.

2016 / 2017

Bezirk: Pforzheim / **Vereins-Nr.:** 10504

Rg	Pass	Name, Vorname	DWZ		letz. Ausw.	ELO
1	1059	Bücker,Stefan (FM)	2244	- 123	30/2016	2295
2	298	Hamid,Emran	2116	- 76	32/2016	2061
3	306	Hilzinger,Markus	2159	- 74	16/2016	2133
4	1034	Schork,Stefan	2065	- 244	16/2016	2063
5	114	Müller,Dieter	2097	- 45	16/2016	
6	232	Dr. Mährlein,Christoph	2043	- 109	30/2016	2074
7	083	Leibbrand,Udo	2040	- 108	16/2016	2131
8	061	Schmidt,Klaus	1909	- 65	52/2010	
9	054	Remmler,Michael	2027	- 64	16/2015	
10	130	Söhnle,Jürgen	2019	- 64	16/2016	
11	241	Gharieb,André	2004	- 75	20/2016	2000
12	242	Ungerer,Markus	1996	- 79	16/2016	2131
13	1000	Hartmann,Martin	1913	- 99	32/2016	2046
14	057	Rogge,Manfred	1880	- 82	16/2016	
15	038	Linder,Oliver	1879	- 176	32/2016	1917
16	198	Schnepel,Thomas	1857	- 195	26/2016	1918
17	125	Haug,Siegmund	1813	- 238	31/2016	1903
18	1066	Dr. Hofrichter,Ralph	1778	- 28	16/2016	
19	1024	Ackermann,Hermann	1745	- 78	19/2016	1885
20	1043	Wilmes,Frank	1736	- 15	18/2016	1817
21	235	Barta,Attila	1721	- 22	18/2016	
22	049	Pleines,Michael	1715	- 64	16/2015	
23	197	Helfrich,Leo	1709	- 99	26/2016	1861
24	1071	Schiller,Angel	1693	- 80	18/2016	1987
25	1080	Mendzigall,Martin	1617	- 110	18/2016	1750
26	1008	Heinz,Johannes	1634	- 107	18/2016	
27	006	Dr. Kim,Alexander	1665	- 23	18/2016	
28	300	Gojak,Almedin	1616	- 8	16/2013	
29	1004	Nippa,Markus	1688	- 7	18/2012	
30	1030	Holzhauer,Erich	1614	- 2	16/2013	
31	1032	Kappis,Hans-Peter	1596	- 7	52/2010	
32	170	Delong,Harry	1588	- 39	18/2016	
33	1055	Kappus,Holger	1514	- 85	21/2016	1648
34	045	Mumm,Dieter	1588	- 60	18/2012	
35	1076	Schneider,Waldemar	1584	- 73	19/2016	1818
36	297	Hulin,Egmar	1581	- 56	26/2016	1835
37	138	Wernert,Alfred	1559	- 42	26/2016	
38	234	Siegfried,Alexander	1545	- 24	18/2016	
39	123	Baur,Stefan	1530	- 14	18/2012	
40	1065	Neiwert,Nick	1530	- 14	18/2016	1619
41	004	Dr. Kremer,Kurt	1515	- 12	52/2010	
42	131	Staub,Rüdiger	1507	- 29	18/2015	
43	233	Koch,Viktor	1495	- 15	16/2013	
44	1052	Kraft,Christian	1485	- 26	18/2016	
45	016	Geörg,Reinhard	1476	- 24	16/2013	
46	135	Freimuth,Andreas	1454	- 38	18/2016	
47	005	Bangert,Werner	1429	- 26	15/2014	
48	085	Walenzyk,Peter	1403	- 45	18/2016	
49	1074	Grkinic,Dusan	1385	- 17	18/2015	
50	1060	Ludwig,Horst	1376	- 48	18/2016	
51	012	Endres,Walter	1355	- 14	16/2013	
52	088	Dr. Dittmann,Karl-Friedr.	1341	- 35	15/2014	
53	1067	von Ehr,Lukas	1326	- 60	18/2016	
54	013	Erbacher,Peter	1519	- 32	18/2016	
55	258	Wieczorek,Johann	1505	- 18	18/2012	
56	279	Schüle,Wilhelm	1325	- 27	18/2016	
57	1009	Dombrowski,Andreas	1397	- 18	18/2015	
58	174	Lahm,Michael	1284	- 50	18/2016	
59	1050	Wernert,Peter	1283	- 7	52/2010	
60	214	Aghoro,David	1279	- 14	18/2012	
61	1062	Hamm,Daniel	1269	- 9	18/2016	
62	257	Klüppel,Werner	1262	- 84	32/2016	1422
63	161	Jahn,Helmut	1256	- 32	18/2015	
64	167	Kunzmann,Günter	1214	- 29	18/2015	
65	1021	Schmidt,Waldemar	1108	- 1	52/2010	
66	296	Foro,Stjepan	1027	- 21	18/2016	
67	237	Kranich,Michael	1100	- 22	18/2016	
68	248	Maresch,Wolfgang	1046	- 24	52/2010	
69	1061	Nguyen,Marcel	984	- 6	18/2015	
70	261	Lorenz,Eckhard	904	- 15	16/2013	
71	1026	Hartmann,Thomas	840	- 8	18/2016	
72	1020	Rittmann,Torsten	733	- 5	26/2011	
73	1070	Cicu,Victor			45/2014	
74	1075	Donat,Alidogan				
75	1068	Erikci,Berkay			2/2015	
76	1063	Ölmez,Emre				

Verbandsrunde 2016/2017

Verbandsliga Nord

1. Spieltag 09. 10. 2016
Bad Mergenthm 2 - Eppingen 2
Viernheim 2 - Hockenheim 2
BG Buchen 2 - Pforzheim
Tauberbischofsh - HD-Handschh
Karlsruher SF - KSF 2

2. Spieltag 23. 10. 2016
Eppingen 2 - Karlsruher SF 2
HD-Handschuhshm - KSF
Pforzheim - Tauberbischofshm
Hockenheim 2 - BG Buchen 2
Bad Mergenthm 2 - Viernheim 2

3. Spieltag 20. 11. 2016
Viernheim 2 - Eppingen 2
BG Buchen 2 - Bad Mergenthm 2
Tauberbischofshm - Hockenhm 2
Karlsruher SF - Pforzheim
KSF 2 - HD-Handschuhsheim

4. Spieltag 11. 12. 2016
Eppingen 2 - HD-Handschuhshm
Pforzheim - Karlsruher SF 2
Hockenheim 2 - Karlsruher SF
Mergenthm 2 - Tauberbischofshm
Viernheim 2 - BG Buchen 2

5. Spieltag 29. 01. 2017
BG Buchen 2 - Eppingen 2
Tauberbischofshm - Viernheim 2
Karlsruher SF - Bad Mergenthm 2
Karlsruher SF 2 - Hockenheim 2
HD-Handschuhshm - Pforzheim

6. Spieltag 12. 02. 2017
Eppingen 2 - Pforzheim
Hockenhm 2 - HD-Handschuhshm
Bad Mergentheim 2 - KSF 2
Viernheim 2 - Karlsruher SF
BG Buchen 2 - Tauberbischofshm

7. Spieltag 12. 03. 2017
Tauberbischofshm - Eppingen 2
Karlsruher SF - BG Buchen 2
Karlsruher SF 2 - Viernheim 2
HD-Handschuhsh - Mergenthm 2
Pforzheim - Hockenheim 2

8. Spieltag 02. 04. 2017
Eppingen 2 - Hockenheim 2
Bad Mergenthm 2 - Pforzheim
Viernheim 2 - HD-Handschuhshm
BG Buchen 2 - Karlsruher SF 2
Tauberbischofsheim - KSF

9. Spieltag 14. 05. 2017
Karlsruher SF - Eppingen 2
KSF 2 - Tauberbischofsheim
HD-Handschuhshm - Buchen 2
Pforzheim - Viernheim 2
Hockenhm 2 - Bad Mergenthm 2

Bereichsliga Nord 4

1. Spieltag 09. 10. 2016
Simmersfeld - Ettlingen 3
Conweiler - uBu Karlsruhe
Illingen - Pforzheim 2
Neuenbürg - Niefern-Öschelbr.
Karlsruher SF 4 - Ersingen

2. Spieltag 23. 10. 2016
Ettlingen 3 - Ersingen
Niefern-Öschelbr. - KSF 4
Pforzheim 2 - Neuenbürg
uBu Karlsruhe - Illingen
Simmersfeld - Conweiler

3. Spieltag 20. 11. 2016
Conweiler - Ettlingen 3
Illingen - Simmersfeld
Neuenbürg - uBu Karlsruhe
Karlsruher SF 4 - Pforzheim 2
Ersingen - Niefern-Öschelbr.

4. Spieltag 11. 12. 2016
Ettlingen 3 - Niefern-Öschelbr.
Pforzheim 2 - Ersingen
uBu Karlsruhe - Karlsruher SF 4
Simmersfeld - Neuenbürg
Conweiler - Illingen

5. Spieltag 29. 01. 2017
Illingen - Ettlingen 3
Neuenbürg - Conweiler
Karlsruher SF 4 - Simmersfeld
Ersingen - uBu Karlsruhe
Niefern-Öschelbr. - Pforzheim 2

6. Spieltag 12. 02. 2017
Ettlingen 3 - Pforzheim 2
uBu Karlsruhe - Niefern-Öschelbr.
Simmersfeld - Ersingen
Conweiler - Karlsruher SF 4
Illingen - Neuenbürg

7. Spieltag 12. 03. 2017
Neuenbürg - Ettlingen 3
Karlsruher SF 4 - Illingen
Ersingen - Conweiler
Niefern-Öschelbr. - Simmersfeld
Pforzheim 2 - uBu Karlsruhe

8. Spieltag 02. 04. 2017
Ettlingen 3 - uBu Karlsruhe
Simmersfeld - Pforzheim 2
Conweiler - Niefern-Öschelbr.
Illingen - Ersingen
Neuenbürg - Karlsruher SF 4

9. Spieltag 14. 05. 2017
Karlsruher SF 4 - Ettlingen 3
Ersingen - Neuenbürg
Niefern-Öschelbr. - Illingen
Pforzheim 2 - Conweiler
uBu Karlsruhe - Simmersfeld

Bezirksklasse PF

1. Spieltag 09. 10. 2016
Neuhausen - Niefern-Öschelbr 2
Conweiler 2 - Bad Herrenalb
Pforzheim 3 - Birkenfeld 2
Neuenbürg 2 - Ittersbach
Keltern - Ersingen 2

2. Spieltag 23. 10. 2016
Niefern-Öschelbr 2 - Ersingen 2
Ittersbach - Keltern
Birkenfeld 2 - Neuenbürg 2
Bad Herrenalb - Pforzheim 3
Neuhausen - Conweiler 2

3. Spieltag 20. 11. 2016
Conweiler 2 - Niefern-Öschelbr 2
Pforzheim 3 - Neuhausen
Neuenbürg 2 - Bad Herrenalb
Keltern - Birkenfeld 2
Ersingen 2 - Ittersbach

4. Spieltag 11. 12. 2016
Niefern-Öschelbr 2 - Ittersbach
Birkenfeld 2 - Ersingen 2
Bad Herrenalb - Keltern
Neuhausen - Neuenbürg 2
Conweiler 2 - Pforzheim 3

5. Spieltag 29. 01. 2017
Pforzheim 3 - Niefern-Öschelbr 2
Neuenbürg 2 - Conweiler 2
Keltern - Neuhausen
Ersingen 2 - Bad Herrenalb
Ittersbach - Birkenfeld 2

6. Spieltag 12. 02. 2017
Niefern-Öschelbr 2 - Birkenfeld 2
Bad Herrenalb - Ittersbach
Neuhausen - Ersingen 2
Conweiler 2 - Keltern
Pforzheim 3 - Neuenbürg 2

7. Spieltag 12. 03. 2017
Neuenbürg 2 - Niefern-Öschelbr 2
Keltern - Pforzheim 3
Ersingen 2 - Conweiler 2
Ittersbach - Neuhausen
Birkenfeld 2 - Bad Herrenalb

8. Spieltag 02. 04. 2017
Niefern-Ö. 2 - Bad Herrenalb
Neuhausen - Birkenfeld 2
Conweiler 2 - Ittersbach
Pforzheim 3 - Ersingen 2
Neuenbürg 2 - Keltern

9. Spieltag 14. 05. 2017
Keltern - Niefern-Öschelbr 2
Ersingen 2 - Neuenbürg 2
Ittersbach - Pforzheim 3
Birkenfeld 2 - Conweiler 2
Bad Herrenalb - Neuhausen

Kreisklasse A

1. Spieltag 09. 10. 2016
Ottenbronn - Ersingen 3
Conweiler 3 - Ispringen
Pforzheim 4 - Eutingen
Calw 2 - Oberreichenbach
Keltern 2 - Simmersfeld 2

2. Spieltag 23. 10. 2016
Ersingen 3 - Simmersfeld 2
Oberreichenbach - Keltern 2
Eutingen - Calw 2
Ispringen - Pforzheim 4
Ottenbronn - Conweiler 3

3. Spieltag 20. 11. 2016
Conweiler 3 - Ersingen 3
Pforzheim 4 - Ottenbronn
Calw 2 - Ispringen
Keltern 2 - Eutingen
Simmersfeld 2 - Oberreichenbach

4. Spieltag 11. 12. 2016
Ersingen 3 - Oberreichenbach
Eutingen - Simmersfeld 2
Ispringen - Keltern 2
Ottenbronn - Calw 2
Conweiler 3 - Pforzheim 4

5. Spieltag 29. 01. 2017
Pforzheim 4 - Ersingen 3
Calw 2 - Conweiler 3
Keltern 2 - Ottenbronn
Simmersfeld 2 - Ispringen
Oberreichenbach - Eutingen

6. Spieltag 12. 02. 2017
Ersingen 3 - Eutingen
Ispringen - Oberreichenbach
Ottenbronn - Simmersfeld 2
Conweiler 3 - Keltern 2
Pforzheim 4 - Calw 2

7. Spieltag 12. 03. 2017
Calw 2 - Ersingen 3
Keltern 2 - Pforzheim 4
Simmersfeld 2 - Conweiler 3
Oberreichenbach - Ottenbronn
Eutingen - Ispringen

8. Spieltag 02. 04. 2017
Ersingen 3 - Ispringen
Ottenbronn - Eutingen
Conweiler 3 - Oberreichenbach
Pforzheim 4 - Simmersfeld 2
Calw 2 - Keltern 2

9. Spieltag 14. 05. 2017
Keltern 2 - Ersingen 3
Simmersfeld 2 - Calw 2
Oberreichenbach - Pforzheim 4
Eutingen - Conweiler 3
Ispringen - Ottenbronn

Kreisklasse B

1. Spieltag 09. 10. 2016
Ersingen 4 spielfrei
Pforzheim 5 - Bad Herrenalb 2
Neuenbürg 3 - Birkenfeld 3
Illingen 2 - Illingen 3

2. Spieltag 23. 10. 2016
Illingen 3 spielfrei
Birkenfeld 3 - Illingen 2
Bad Herrenalb 2 - Neuenbürg 3
Ersingen 4 - Pforzheim 5

3. Spieltag 20. 11. 2016
Pforzheim 5 spielfrei
Neuenbürg 3 - Ersingen 4
Illingen 2 - Bad Herrenalb 2
Illingen 3 - Birkenfeld 3

4. Spieltag 11. 12. 2016
Birkenfeld 3 spielfrei
Bad Herrenalb 2 - Illingen 3
Ersingen 4 - Illingen 2
Pforzheim 5 - Neuenbürg 3

5. Spieltag 29. 01. 2017
Neuenbürg 3 spielfrei
Illingen 2 - Pforzheim 5
Illingen 3 - Ersingen 4
Birkenfeld 3 - Bad Herrenalb 2

6. Spieltag 12. 02. 2017
Bad Herrenalb 2 spielfrei
Ersingen 4 - Birkenfeld 3
Pforzheim 5 - Illingen 3
Neuenbürg 3 - Illingen 2

7. Spieltag 12. 03. 2017
Illingen 2 spielfrei
Illingen 3 - Neuenbürg 3
Birkenfeld 3 - Pforzheim 5
Bad Herrenalb 2 - Ersingen 4

Spiellokal Schachclub Pforzheim
Inselschule-Turnhalle, Altstädter Kirchenweg, 75175 PF
Homepage
www.sc-pforzheim.bsv-schach.de

Mannschaftsführer I	Udo Leibbrand Konrad Adenauer Str. 17 75180 Pforzheim • Tel. 07231 73158
Mannschaftsführer II	Thomas Schnepel • Ring Str. 7 75173 Pforzheim • Tel. 07231 26510 thomasschnepel@kabelbw.de
Mannschaftsführer III	Holger Kappus Hermann Hesse Str. 32 A/04 75417 Mühlacker • Tel. 0174 7407871
Mannschaftsführer IV	Helmut Jahn • Jochen-Klepper-Str.26 75179 Pforzheim • Tel. 07231 464509 helmuterichjahn@web.de
Mannschaftsführer V	Michael Kranich • Senefelder Str. 7 75173 Pforzheim • Tel. 07231 23169 Michael.Kranich@web.de

Fahrgeldordnung

Schachclub Pforzheim 1906 e.V.

Mit Beschluß der Vorstandssitzung vom 18. Okt. 2012 tritt für die Verbandsrunde ab der Saison 2012/2013 folgende Regelung in Kraft:

Bei Fahrten zu den Mannschaftskämpfen erhalten die Mannschaften einen Fahrtkostenzuschuss von 30 Euro pauschal, sofern die einfache Fahrtstrecke zum gegnerischen Spiellokal mehr als 25 km beträgt. Über die Verteilung entscheidet bei mehreren benutzten Fahrzeugen der Mannschaftsführer.

Über darüber hinausgehende Zuschüsse entscheidet der geschäftsführende Vorstand (1. und 2. Vorsitzender sowie Kassenwart) im Einzelfall. ***Christoph Mährlein***

1. Vorsitzender + Postempfänger
Dr. Christoph Mährlein
Bichler Str. 3
75177 Pforzheim
Tel. 4250565 oder
0151 57143711
maehrlein@holz-maehrlein.de

2. Vorsitzender Schachwart (kommissarisch)
Wilhelm Schüle
Altstädter Kirchenweg 37
75175 Pforzheim
Tel. 07231 426294
wisch58@.wis.de

Kassenwart
Dr. Ralph Hofrichter
Schulze Delitsch Str. 48
75173 Pforzheim
Tel. 07231 6072675
ralph.hofrichter@jarmshia.de

Jugendleiter
Attila Barta
Herschel Str. 55
75175 Pforzheim
Tel. 07231 63525

Mitarbeiter für das Jugendtraining gesucht .... Seite 1

Turnierleiter Pressewart
Udo Leibbrand
Konrad Adenauer Str. 17
75180 Pforzheim
Tel. 07231 73158

Schriftführer
Manfred Rogge
Kaiser Friedrich Str. 8
75172 Pforzheim
Tel. 07231 24861

ibarz
Gebäudereinigung
Gebäudemanagement

Ihr Partner
für Sauberkeit,
Werterhaltung
und Flexibilität
in unserer Region

ibarz
Bayernstr. 53
75177 Pforzheim
Tel. 0 72 31 - 38 08 02
Fax 0 72 31 - 38 08 18

Mitgliederzahlen im BSV

Stand: 01.09.2016

Org.Nr.	Organisation	Anzahl Mitglieder
10000	**Badischer Schachverband**	**7.780**
10100	**Bezirk Mannheim**	**869**
10200	**Bezirk Heidelberg**	**1.098**
10300	**Bezirk Odenwald**	**321**
10400	**Bezirk Karlsruhe**	**1.315**
10500	**Bezirk Pforzheim**	**810**
501	SK Neuhausen	14
502	SF Oberreichenbach 1995	16
503	SF 1954 Conweiler	66
504	SC Pforzheim 1906	92
507	SK Keltern	55
509	SV Calw	41
510	SC 1948 Ersingen	52
511	SABT TV Neuenbürg 1859	67
512	SC Mühlacker 1923	35
513	SF Birkenfeld	77
515	SK Eutingen	16
516	SK Ispringen	13
517	SV Ottenbronn	18
520	SK Ittersbach	46
521	SC Niefern-Öschelbronn	65
522	SF Illingen	59
526	SF Simmersfeld	57
527	SF Bad Herrenalb	21
10600	**Bezirk Mittelbaden**	**1.016**
10700	**Bezirk Ortenau**	**519**
10800	**Bezirk Freiburg**	**1.040**
10900	**Bezirk Hochrhein**	**272**
10A00	**Bezirk Schwarzwald**	**250**
10B00	**Bezirk Bodensee**	**270**

„Der Mensch hat dreierlei Wege, klug zu handeln: durch Nachahmen - das ist der Leichteste durch Nachdenken - das ist der Edelste durch Erfahrung - das ist der Bitterste"

Konfuzius (551-479 v. Chr.)

Der zentrale Wert seiner Lehren war die Ordnung, die seiner Meinung nach durch Achtung vor anderen Menschen und Ahnenverehrung erreichbar sei. Im Mittelpunkt seines Denkens stand der „Edle", ein moralisch einwandfreier Mensch. Der Gedanke der Harmonie spielt eine bedeutende Rolle in seiner Weltanschauung: „Den Angelpunkt zu finden, der unser sittliches Wesen mit der allumfassenden Ordnung, der zentralen Harmonie vereint", sah Konfuzius als das höchste menschliche Ziel an. „Harmonie und Mitte, Gleichmut und Gleichgewicht" seien das Ziel.

Wikipedia

Clubmeisterschaft 2016/2017

Die Clubmeisterschaft wird als Rundenturnier in zwei Spielklassen ausgetragen: Meister- und Hauptturnier. Bei mehr als zwölf Teilnehmern in einer Klasse wird diese in mindestens zwei Vorrunden- und Endrundengruppen ausgespielt. Die Vorrundenergebnisse gegen die für dieselbe Endrunde qualifizierten Spieler werden übernommen. Die Gesamtzahl der Runden wird elf nicht übersteigen.

Spielberechtigt für das Meisterturnier sind Spieler, die eine gültige Vorberechtigung aus den letzten vier Jahren aufweisen oder über eine aktuelle DWZ- oder ELO-Zahl von mindestens 1900 verfügen. Für Nichtmitglieder des Schachclubs Pforzheim wird eine Startgebühr von 15 Euro erhoben.

Die **Anmeldung** zu den Turnieren kann **bis 20.09.2016 um 21.30 Uhr** (eine Woche vor Turnierbeginn) am Clubabend oder telefonisch bei Udo Leibbrand (07231/73158) erfolgen.

Die **Bedenkzeit** beträgt pro Spieler eine Stunde zuzüglich 30 Sekunden für jeden auszuführenden Zug (Fischer-Modus).

Es gelten die FIDE-Schachregeln.

Die Runden finden an folgenden Abenden statt:

1. Runde	27.09.2016	7. Runde	17.01.2017
2. Runde	11.10.2016	8. Runde	31.01.2017
3. Runde	25.10.2016	9. Runde	14.02.2017
4. Runde	15.11.2016	10. Runde	07.03.2017
5. Runde	29.11.2016	11. Runde	21.03.2017
6. Runde	13.12.2016		

Rundenbeginn am Turnierabend ist jeweils um 19.30 Uhr.

Die **Wartezeit** nach FIDE-Art. 6.7.a. beträgt dreißig Minuten.

Partieverlegungen sind möglich, Nachverlegungen von Partien der letzten Runde jedoch grundsätzlich nicht. Im Falle der Verhinderung hat der betroffene Spieler seinen Gegner rechtzeitig zu informieren. Die Partie soll am darauffolgenden spielfreien Clubabend nachgeholt werden.

Zwischen Punktgleichen entscheidet zuerst der direkte Vergleich (Zweitwertung), dann die Sonneborn-Berger-Wertung (Drittwertung). Haben im Meisterturnier genau zwei Spieler am Ende die meisten Punkte, hat der wertungsschlechtere Spieler das Recht, den wertungsbesseren Spieler zu einem Stichkampf über zwei Partien herauszufordern. Endet dieser unentschieden, so entscheidet die ursprüngliche Wertung. Sind beide wertungsgleich, finden Play-Offs statt. In diesem Fall und anderen hier nicht erörterten Sonderfällen wird der Modus zu gegebener Zeit bekanntgegeben.

Der Sieger des Meisterturniers wird Clubmeister 2016/17. Eine Teilung des Titels ist nicht möglich. Clubmeister kann nur ein Mitglied des Schachclub Pforzheim werden.

Pro angefangene acht Teilnehmer im Hauptturnier steigt ein Spieler ins Meisterturnier auf. Pro angefangene fünf Teilnehmer im Meisterturnier steigt ein Spieler ins Hauptturnier ab.

Schiedsrichter sind Alfred Wernert, FM Stefan Bücker und Udo Leibbrand.

Mit freundlichen Grüßen

Udo Leibbrand, Turnierleiter

Länderkampf Baden - Elsaß

1999 Am Sonntag, 12. Sep., trafen sich die Schach-Auswahlmannschaften Badens und des Elsaß zu ihrem jährlich stattfindenden Länderkampf diesmal in Pforzheim. Austragungsort war die „Schwarzwaldsängerhalle". Dieser der Vertiefung der Freundschaft beider Landesverbände dienende Vergleich wurde inzwischen zum 41. Male durchgeführt. Ausrichter war der SC Pforzheim 1906. Mit einer Stadtrundfahrt für die überwiegend von auswärts angereisten Spieler hatte Schachfreundin Sonja Wild vom ausrichtenden Verein ein gutes Rahmenprogramm parat. Die Gäste sahen dabei viele interessante Dinge, die ihnen die Stadt am Rande des Schwarzwaldes näher brachten. Daran anschließend fand man sich mit unseren inzwischen eingetroffenen französischen Schachfreunden zu einem gemeinsamen Mittagessen in der „Schwarzwaldsängerhalle" ein.

Mit der Begrüßung durch den Vizepräsidenten des Badischen Schachverbandes, Siegfried Stolle, begann der ernste Teil des Tages. Die Turnierleitung lag in den Händen von Hans-Martin Hubel (Birkenfeld). Insgesamt hatten beide Verbände je 32 Spielerinnen und Spieler an die Bretter gebracht. Das Elsaß wartete an den ersten drei Brettern mit 3 IMs auf. Baden setzte dagegen an den ersten vier Brettern sowie an Brett 8 und Brett 12 insgesamt sechs FMs ein.

Der erste Schock traf uns nach 9 Zügen an Brett 18. Daniel Schneider musste seinem Gegner, Jean R. Gourdier, die Hand reichen, da er ein einzügiges Matt übersah. Daniel war kaum zu trösten. Er machte schon Anstalten, ein Loch in den Tisch zu beißen! – Doch er konnte auf seine Mannschaftskameraden bauen. Es zeichnete sich an vielen Brettern Vorteil für die badische Seite ab. Hans Martin Kolb (gegen René Petit) war es, der den Ausgleich schaffte. Sebastian Schafranietz und Torsten Gamer beendeten ihre Partien als nächste mit je einem Remis, und Lothar Arnold brachte Baden erstmals mit seinem Sieg gegen Frederic Coté in Führung. Diese wurde dann durch Siege von Christoph Mährlein, Helmut Kaufmann, Boris Kargoll, Heinrich Fronczek und Tina Schulz kontinuierlich ausgebaut. In ihrer Partie hatte es Tina mit Claire Vergerio zu tun, einer 8-Jährigen, die sich tapfer verteidigte, und unsere volle Bewunderung verdiente. Nach gut zwei Stunden zeichnete sich bei einem Zwischenstand von 10:4 ein klarer Erfolg für die badische Auswahl ab. Diese Überlegenheit drückt sich vor allem auch in der Tatsache aus, dass wir an den Brettern 1-16 lediglich eine Partie verloren; Veronika Werner gab ihre Partie leider durch ungenaues Spiel in extremer Zeitnot ab. Dem standen acht volle Punkte gegenüber! Bei der Ausgeglichenheit der Wertungszahlen der Spieler war das keineswegs zu erwarten. Besonders schöne Siege errangen auf badischer Seite an Brett 1 Fabian Döttling (gegen IM Daniel Roos), an Brett 2 „Hajo" Vatter (gegen IM Louis Roos) in einem extrem spannenden Turm/Bauern-Endspiel, an Brett 5 Max Scherer (gegen Jaffar Mohebbi), an Brett 29 Patrick Schwab (gegen Louise Roos), sowie an Brett 32 Amadeus Eisenbeiser (gegen Daniel Bronner). Unglücklich war Birgit Schneider, die Jean Netzer niedergespielt hatte und ihn, praktisch auf der Ziellinie, ins Remis entschlüpfen ließ.

Damit ergab sich unter dem Strich ein Gesamtergebnis von 22:10 für die badische Auswahl, was eigentlich einem Freundschaftskampf nicht gut ansteht.

Mit diesem Erfolg setzt Badens Schach-Team seine erfolgreiche Serie in diesem Jahr fort. Nach dem Gewinn des Bodensee-Cups (gegen die Schweiz, Bayern und Württemberg), dem Sieg im Vierländerkampf in Osnabrück (gegen Niedersachsen, Nordrhein-Westfalen und Hessen) nun der nächste Erfolg. Ein Indiz dafür, dass in den badischen Vereinen gute (Nachwuchs-) Arbeit geleistet wird.

Einzelergebnisse:

1	FM Fab. Döttling	2469	Baiert.-Schatth.	-	IM D. Roos	2417	1
2	FM Hajo Vatter	2361	Slavija KA	-	IM Louis Roos	2353	1
3	FM C. Pfrommer	2327	KSF 1853	-	IM J.-Luc Roos	2306	½
4	FM H. Fronczek	2304	Calw	-	J.-Cl. Letzelter	2270	1
5	Max Scherer	2291	Dreisamtal	-	Jaffar Mohebbi	2292	1
6	Jürgen Kettner	2235	RW Mannheim	-	Etienne Mensch	2291	1
7	Veronika Werner	2236	KSF 1853	-	Franc. Schwicker		0
8	FM C. Kratochwil	2258	Viernheim	-	Jean-M. Kappler	2248	½
9	Seb. Schafranietz	2210	Pforzheim	-	Seb. Graindorge	2172	½
10	Boris Kargoll	2200	KSF 1853	-	Fabrice Dechler	2180	1
11	Ralph Großhans	2190	Kuppenheim	-	Jean-P. Ricter	2149	½
12	FM Lothar Arnold	2362	Eppingen	-	Frederic Cote	2130	1
13	Larisa Dergileva	2150	Walldorf	-	Serge Grosshens		½
14	Hans Martin Kolb	2145	Untergrombach	-	René Petit	2045	1
15	Torsten Gamer	2241	Baiert.-Schatth.	-	Michel Roos	2117	½
16	Volker Widmann	2115	Wiesental	-	Pierre Kuntz	2100	½
17	Hartmut Kohl	2082	Untergrombach	-	Marc Grill	2144	0
18	Daniel Schneider	2061	Vimbuch	-	Jean R. Gourdier	2101	0
19	K.-H. Eisenbeiser	2057	Buchen	-	Laurent Freyd	2034	½
20	Chr. Mährlein	2032	Pforzheim	-	Regis Hoffmann	2176	1
21	Udo Leibrand	2027	Pforzheim	-	Bernard Rehm	2060	½
22	Reimund Schott	2049	Handschuhshm	-	Roland Reeb	2045	1
23	Helm. Kaufmann	2059	Emmendingen	-	Walter Hertzog	2090	1
24	Alf. Gänßmantel	1960	Wiesental	-	Michael Muller	2058	0
25	Stefan Schork	1999	Pforzheim	-	Jayeb Naidji	2040	1
26	Birgit Schneider	1900	Niefern-Ö.	-	Jean Netzer	2010	½
27	Thomas Schnepel	1788	Pforzheim	-	Ay. Gourdier	2070	1
28	Roland Wehner	1747	Durlach	-	Fr. Schlienger	1890	½
29	Patrick Schwab	1730	Ettlingen	-	Louise Roos	1660	1
30	Tina Schulz	1840	KSF 1853	-	Claire Vergerio	1650	1
31	Marc-A. Blaich	1863	Simmersfeld	-	Danielle Pivarot	1590	½
32	Amad. Eisenbeiser	1623	Buchen	-	Daniel Bronner		1

Länderkämpfe des Badischen Schachverbandes gegen Elsass (1953 ... 2008) Quelle: „100 Jahre BSV1910-2010 eine Chronik"

1953	Kehl	6,5:7,5	1971	Kehl	33:18	1988	Ungersheim	19:15	1998	Bischwiller	15,5:16,5
1955	Straßburg	11,5:6,5	1973	Gamsheim	15,5:9,5	1989	Lahr	21,5:12,5	1999	Pforzheim	22:10
1957	Baden-Baden	10,5:5,5	1976	Freiburg	23,5:7,5	1990	Sélestat	16:18	2000	Mulhouse	22,5:11,5
1959	Freiburg	12,5:4,5	1980	Zähringen	22,5:9,5	1991	Horben	22:10	2001	Baden-Oos	15,5:16,5
1960	Ribeauville	14:6	1981	Benwihr	21:13	1992	Soultz	18,5:15,5	2002	Haguenau	19,5:12,5
1961	Maseraux	42:15	1982	Kehl	21,5:12,5	1993	Weil-Haltingen	16:16	2003	Neumühl	19,5:12,5
1962	Endingen	17,5:10,5	1983	Obernai	18:15	1994	Sélestat	22,5:9,5	2004	Sélestat	15:17
1964	Rosheim	17,5:10,5	1984	Hörden	24,5:9,5	1995	Ettenheim	21,5:10,5	2006	Lörrach-Bromb.	21:12
1966	Neumühl	21,5:12,5	1986	Hartmannswiller	25,5:8,5	1996	Homheim	22:10	2007	Sélestat	19,5:12,5
1968	Staffelfelsen	19:11	1987	Kuppenheim	24:10	1997	Rheinstetten	17,5:14,5	2008	Bühl	22:10

Eine Möglichkeit zum Schach spielen bietet **täglich ab 16 Uhr** das **Billard-Café** in der Hohenstaufen Straße in Pforzheim

In **Bad Herrenalb** findet **samstags** im Kurhaus ein **Blitzturnier** statt. Beginn **14.00 Uhr**, Startgeld 3 Euro (mit Ausnahme der Samstage vor der Verbandsrunde)

Jugendtraining startet wieder !!!

Ab sofort bietet der Klub wieder für Jugendliche ein Jugendtraining an. Die Zeiten sind wie gewohnt **Dienstags von 17.30 Uhr bis 19.30 Uhr**. Attila Barta wird – unterstützt von weiteren Schachfreunden – das Training leiten. Mit einem Anschreiben an die Jugendlichen und die Schulen soll das Training ab dem kommenden Schuljahr wieder Fahrt aufnehmen. Bitte weitersagen!

Dr. Christoph Mährlein, 1. Vorsitzender

„Schach in Baden online"

die Internet-Zeitung des Badischen Schachverbandes

Berichtet über das Geschehen im Verband (und auch darüber hinaus), aus den Schachbezirken und aus den Vereinen, mit Turnierausschreibungen, Berichten, Tabellen, Fotos und vielem mehr. Abzurufen auf der Homepage des BSV.

Redaktion: Frank Schmidt • e-mail: fschmidt_madd@t-online.de

Redaktionsschluß der nächsten Ausgabe: **Di. 22. Nov. 2016**

IMPRESSUM

schadubb-Redaktion & Vertrieb

Manfred Rogge • Kaiser Friedrich Str. 8 • 75172 Pforzheim

Tel. 07231 24861

Mitarbeiter: Udo Leibbrand

Bankverbindung

Schachclub Pforzheim • Sparkasse Pforzheim Calw

IBAN: DE26 66650085 0002766655 • BIC: PZHSDE66XXX

Kombinationen - ausgesucht von Manfred Rogge

Furman - Smyslow
Moskau, 1949
Weiss am Zuge +–

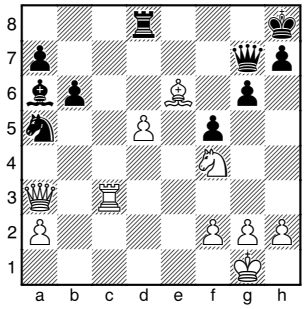

Tauber - Bachmayr
Bad Wörishofen, 1991
Weiss am Zuge +–

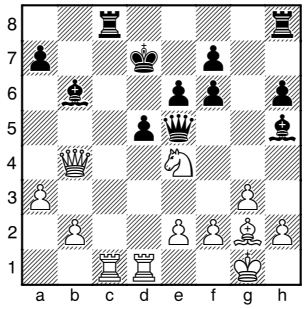

Kotow - Stahlberg
Stockholm, 1948
Weiss am Zuge +–

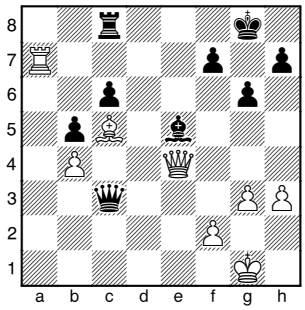

Müller,T - Wolf,D
Sachsen, 1992
Weiss am Zuge +–

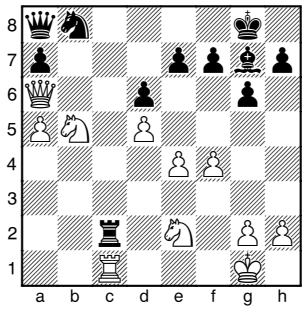

Taimanow - Kusminich
Leningrad, 1950
Weiss am Zuge +–

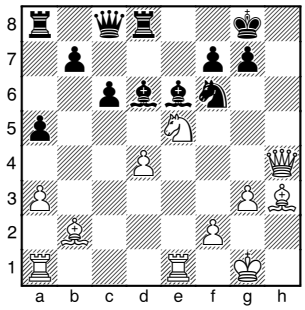

Short - Khalifman
1. BL Solingen-Frankfurt, 1991
Weiss am Zuge +–

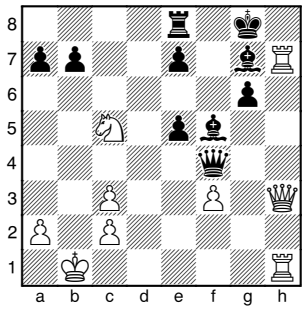

Lösungen Seite 2

Jetzt sind Sie am Zug...

DKV

Entscheiden Sie sich auch bei Ihrer privaten Vorsorgeplanung für einen kompetenten Partner, der Sie in allen Fragen rund um das Thema Versicherungen optimal informiert. **Sprechen wir darüber.**

> Krankenversicherung
> Lebens- und Unfallversicherung
> Sachversicherung
> Rechtsschutz
> Bausparen
> Investmentfonds

Ich vertrau der DKV

Ein Unternehmen der **ERGO** Versicherungsgruppe.

021057/02

DKV Deutsche Krankenversicherung AG
Service-Center Diplom-Volkswirt
Jürgen Morlock
Weiherstr. 25
75173 Pforzheim
0 72 31/2 25 22
Telefax 0 72 31/29 05 70
juergen.morlock@dkv.com